



**แผนการบริหารและพัฒนาทรัพยากรบุคคล
ปีงบประมาณ พ.ศ. 2567**



มหาวิทยาลัยราชภัฏเชียงราย

คำนำ

การพัฒนาบุคลากร ถือเป็นหัวใจสำคัญของการพัฒนาองค์กร เป็นกลไกสำคัญในการขับเคลื่อนการดำเนินงานตามพันธกิจขององค์กรให้เป็นไปตามยุทธศาสตร์การพัฒนา เพื่อไปสู่การบรรลุวิสัยทัศน์ที่กำหนดไว้ มหาวิทยาลัยราชภัฏเชียงราย ตระหนักถึงความสำคัญของการพัฒนาบุคลากร เพื่อพัฒนามหาวิทยาลัยไปสู่ระดับสูงสุด

แผนการบริหารและพัฒนาทรัพยากรบุคคลมหาวิทยาลัยราชภัฏเชียงราย ปีงบประมาณ พ.ศ. 2567 จัดทำขึ้นภายใต้กรอบนโยบายและแผนปฏิบัติการมหาวิทยาลัยราชภัฏเชียงราย ระยะ 5 ปี (พ.ศ. 2565 - 2569) โดยมีวัตถุประสงค์เพื่อให้บุคลากรของมหาวิทยาลัยราชภัฏเชียงราย ได้รับการพัฒนาทั้งบุคลากรสายวิชาการและบุคลากรสายสนับสนุนให้มีความรู้ ความสามารถ ทักษะและสมรรถนะ มีทัศนคติที่ดี มีคุณธรรมและจริยธรรม สอดคล้องตามเป้าหมาย และวิสัยทัศน์ อีกทั้งเป็นการยกระดับความรู้ความสามารถของบุคลากรเพื่อพัฒนาองค์กรไปสู่ความสำเร็จตามเป้าหมายที่กำหนดไว้

กองบริหารงานบุคคล

ธันวาคม 2566

สารบัญ

	หน้า
คำนำ	1
สารบัญ	2
ส่วนที่ 1 บทนำ	3
1.1 ประวัติความเป็นมา	4
1.2 ปรัชญา	4
1.3 วิสัยทัศน์	4
1.4 พันธกิจ	4
1.5 เป้าหมายหลักของความสำเร็จตามแผนพัฒนามหาวิทยาลัย	4
1.6 โครงสร้างองค์กร	5
ส่วนที่ 2 สภาพปัจจุบันด้านทรัพยากรบุคคลของมหาวิทยาลัย	6
2.1 เหตุผลและความจำเป็น	6
2.2 วัตถุประสงค์ในการจัดทำแผนการบริหารและพัฒนาบุคลากร	6
2.3 ขั้นตอนในการดำเนินงาน	7
2.3 ข้อมูลบุคลากร	7
ส่วนที่ 3 แผนการบริหารงานทรัพยากรบุคคล (Human Resource Management : HRM)	10
ส่วนที่ 4 แผนการพัฒนาทรัพยากรบุคคล (Human Resource Development : HRD)	11
4.1 แผนความต้องการศึกษาต่อของบุคลากร	11
4.2 แผนความต้องการเข้าสู่ตำแหน่งที่สูงขึ้นของสายวิชาการ	11
4.3 แผนการเข้าสู่ตำแหน่งที่สูงขึ้นของสายสนับสนุน	11
4.4 โครงการพัฒนาบุคลากรจากงบประมาณตามแผนปฏิบัติการประจำปี	12
4.5 โครงการพัฒนาบุคลากรงบกองทุนพัฒนาบุคลากร	14
ส่วนที่ 5 การติดตามและประเมินผลการดำเนินงานตามแผนพัฒนาบุคลากร	16
ภาคผนวก	17
ข้อมูลบุคลากรตามแผนการเพิ่มคุณวุฒิการศึกษา	18
ข้อมูลบุคลากรตามแผนการเข้าสู่ตำแหน่งที่สูงขึ้น	24

ส่วนที่ 1

บทนำ

1.1 ประวัติความเป็นมา

มหาวิทยาลัยราชภัฏเชียงราย ตั้งอยู่เลขที่ 80 หมู่ 9 ตำบลบ้านดู่ อำเภอเมือง จังหวัดเชียงราย พื้นที่จำนวน 940 ไร่ 93 ตารางวา และพื้นที่อำเภอเชียงแสน จำนวน 19 ไร่ 1 งาน 72 ตารางวา รวมทั้งรับผิดชอบดูแลสวนสมเด็จพระศรีนครินทร์เชียงรายอีก จำนวน 625 ไร่ รวมมีพื้นที่รับผิดชอบทั้งหมด 1,584 ไร่ 2 งาน 65 ตารางวา มหาวิทยาลัยพัฒนาจากโรงเรียนฝึกหัดครูประกาศนียบัตรการศึกษา สู่การเป็นวิทยาลัยครูเชียงราย สถาบันราชภัฏเชียงราย และมหาวิทยาลัยราชภัฏเชียงราย โดยมีประวัติและพัฒนาการ ตามลำดับดังนี้

โรงเรียนฝึกหัดครูประกาศนียบัตรวิชาการศึกษา

วันที่ 11 กันยายน 2512 จังหวัดเชียงรายได้เสนอเรื่องขอตั้งโรงเรียนฝึกหัดครูประกาศนียบัตรวิชาการศึกษา ต่ออธิบดีกรมการฝึกหัดครู โดยเสนอให้ใช้พื้นที่บริเวณอ่างเก็บน้ำหนองบัว ตำบลบ้านดู่ อำเภอเมือง จังหวัดเชียงราย เป็นสถานที่ในการจัดตั้ง

วิทยาลัยครูเชียงราย

29 กันยายน 2516 คณะรัฐมนตรีได้มีมติอนุมัติให้จัดตั้งวิทยาลัยครูเชียงราย

ปี พ.ศ. 2518 เริ่มเปิดอบรมการศึกษาภาคฤดูร้อนสำหรับครูประจำการ และเปิดรับนักศึกษา ระดับประกาศนียบัตรวิชาการศึกษา (ป.กศ.) เป็นรุ่นแรก และระดับประกาศนียบัตรวิชาการศึกษาชั้นสูง (ป.กศ.สูง) ในปีต่อมา

ปี พ.ศ. 2520 มีพระราชกฤษฎีกาประกาศยกฐานะวิทยาลัยครูเชียงรายเป็นสถาบันการศึกษา และวิจัย สามารถเปิดสอนได้ถึงระดับปริญญาตรี และเปิดรับนักศึกษาระดับปริญญาตรี ในปี พ.ศ. 2522 จำนวน 2 สาขาวิชาเอก คือ สาขาวิชาภาษาไทย และสาขาวิชาวิทยาศาสตร์ทั่วไป

ปี พ.ศ. 2528 เปิดรับนักศึกษาในสาขาวิชาสี่ปีในระดับอนุปริญญา สาขาวิชาศิลปศาสตร์ และสาขาวิชาวิทยาศาสตร์ พร้อมทั้งได้มีประกาศกระทรวงศึกษาธิการให้แบ่งส่วนราชการของวิทยาลัยครูเชียงราย ออกเป็น 10 หน่วยงาน เพื่อให้สอดคล้องกับภารกิจของวิทยาลัยครู และให้รวมกลุ่มเป็นสหวิทยาลัย โดยให้วิทยาลัยครู เชียงรายรวมอยู่ในกลุ่ม “สหวิทยาลัยล้านนา”

สถาบันราชภัฏเชียงราย

14 กุมภาพันธ์ 2535 ได้รับพระราชทานชื่อสถาบันว่า "สถาบันราชภัฏเชียงราย" แทนชื่อวิทยาลัยครูเชียงราย เดิม เพื่อให้สอดคล้องกับความหลากหลายในการผลิตบัณฑิต

6 มีนาคม 2538 ได้รับพระราชทานตราสัญลักษณ์ประจำสถาบัน เพื่อเป็นสิริมงคลแก่สถาบัน ราชภัฏ โดยมีตราพระราชลัญจกรในพระบาทสมเด็จพระเจ้าอยู่หัวรัชกาลที่ 9 อยู่ในวงรี และในวงรอบนอกด้านบน มีตัวอักษรภาษาไทยว่า “สถาบันราชภัฏเชียงราย” ด้านล่างมีอักษรภาษาอังกฤษว่า “RAJABHAT INSTITUTE CHIANGRAI”

มหาวิทยาลัยราชภัฏเชียงราย

พระบาทสมเด็จพระบรมชนกาธิเบศร มหาภูมิพลอดุลยเดชมหาราช บรมนาถบพิตร ทรงลงพระปรมาภิไธย พระราชบัญญัติมหาวิทยาลัยราชภัฏ พ.ศ. 2547 และประกาศในราชกิจจานุเบกษา เมื่อวันที่ 14 มิถุนายน 2547 ส่งผลให้สถาบันราชภัฏเชียงรายได้รับการยกฐานะและปรับเปลี่ยนสถานภาพเป็น “มหาวิทยาลัยราชภัฏเชียงราย” ตั้งแต่วันที่ 15 มิถุนายน 2547 เป็นต้นมา

1.2 ปรัชญา

สถาบันอุดมศึกษาเพื่อการพัฒนาท้องถิ่นอย่างยั่งยืน

1.3 วิสัยทัศน์

เป็นสถาบันแห่งการบูรณาการองค์ความรู้ สร้างนวัตกรรม ถ่ายทอดเทคโนโลยี เพื่อการพัฒนาท้องถิ่นอย่างยั่งยืน

1.4 พันธกิจ

1. ผลิตบัณฑิตเป็นนวัตกรมืออาชีพ เพื่อสร้างการเปลี่ยนแปลงและตอบสนองต่อการพัฒนาท้องถิ่นอย่างยั่งยืน
2. ผลิตผลงานวิจัยและงานสร้างสรรค์ สามารถต่อยอดในเชิงพาณิชย์เพื่อนำไปใช้ประโยชน์ในท้องถิ่น ประเทศ และภูมิภาคอาเซียน
3. ให้บริการวิชาการแก่สังคม เพื่อยกระดับคุณภาพชีวิตของประชาชนในท้องถิ่น ประเทศ และภูมิภาคอาเซียนอย่างยั่งยืน
4. สืบสาน และส่งเสริมศิลปวัฒนธรรมอันดีงามของท้องถิ่น และของชาติ
5. พัฒนามหาวิทยาลัยให้เป็นองค์กรแห่งการเรียนรู้ที่มีคุณภาพและมีธรรมาภิบาล

1.5 เป้าหมายหลักของความสำเร็จตามแผนพัฒนามหาวิทยาลัย

1. บัณฑิตมีความรู้ มีคุณธรรม มีความสามารถ มีสมรรถนะ และมีจิตสำนึกเพื่อเป็นหลักในการขับเคลื่อนและพัฒนาท้องถิ่นอย่างยั่งยืน พร้อมรับกับความเปลี่ยนแปลง และรองรับเศรษฐกิจมูลค่าสูงของประเทศ
2. บัณฑิตครูของมหาวิทยาลัย เป็นผู้ที่มิใช่มีคุณลักษณะแห่งศตวรรษที่ 21 มีจิตวิญญาณความเป็นครู เป็นคนเก่ง คนดี มีความรับผิดชอบต่อสังคม รู้เท่าทันเทคโนโลยี และการเปลี่ยนแปลง
3. ผลงานวิจัย งานสร้างสรรค์ และนวัตกรรม เป็นที่ยอมรับในระดับชาติและนานาชาติ สามารถต่อยอดในเชิงพาณิชย์ และใช้ในการพัฒนาท้องถิ่น ภูมิภาคอย่างยั่งยืน
4. เป็นศูนย์กลางบูรณาการการเรียนรู้ตลอดชีวิตด้วยการขับเคลื่อนนวัตกรรมการเรียนการสอน การวิจัย ศิลปวัฒนธรรม ภูมิปัญญาท้องถิ่น และงานตามพระราชโองบายเพื่อการพัฒนาท้องถิ่นอย่างยั่งยืน
5. เป็นองค์กรแห่งการเรียนรู้ที่มีความสุข มีธรรมาภิบาล ใส่ใจต่อสิ่งแวดล้อม และมีระบบการบริหารจัดการที่ตอบโจทย์การเป็นมหาวิทยาลัยเพื่อพัฒนาชุมชนท้องถิ่น

1.6 โครงสร้างองค์กร

โครงสร้างองค์กร

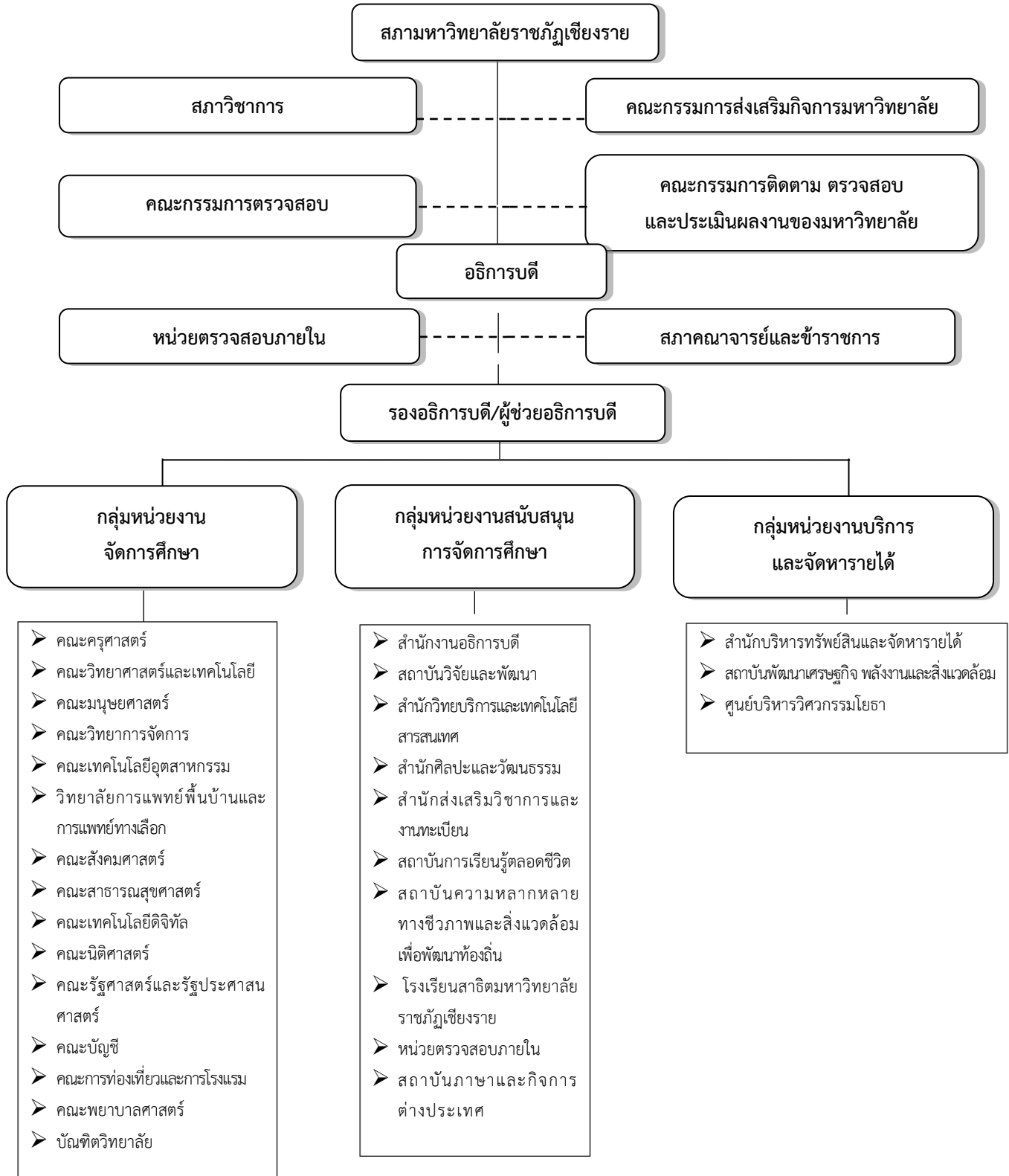

ส่วนที่ 2

สภาพปัจจุบันด้านทรัพยากรบุคคลของมหาวิทยาลัย

2.1 เหตุผลและความจำเป็น

ทรัพยากรมนุษย์เป็นทรัพยากรที่มีความสำคัญเป็นอย่างมากต่อการผลิตหรือการดำเนินงานต่าง ๆ ขององค์กร การที่องค์กรจะได้ทรัพยากรมนุษย์ที่มีคุณภาพ จำเป็นจะต้องมีการบริหารจัดการและการวางแผนที่ดี ทั้งนี้ เพราะการวางแผนบริหารทรัพยากรมนุษย์มีความสำคัญ กล่าวคือ ทำให้องค์กร สามารถขับเคลื่อนไปได้ด้วยเงื่อนไขต่าง ๆ ในอนาคต ไม่ว่าจะเป็นการเปลี่ยนแปลงทางเศรษฐกิจหรือเทคโนโลยี ซึ่งถ้าได้คาดการณ์ก็จะมีเตรียมการเพื่อรองรับเหตุการณ์ที่เกิดขึ้น ทำให้ปัญหาที่องค์กร จะต้องเผชิญในอนาคตด้านกำลังคนลดความรุนแรงลงได้ ส่งผลให้องค์กรสามารถดำเนินการได้อย่างมั่นคง ท่ามกลางความเปลี่ยนแปลงที่จะเกิดขึ้นได้เสมอ หากมีการวางแผนเชิงกลยุทธ์ขององค์กร แผนทรัพยากรมนุษย์ที่สมบูรณ์ ก็เปรียบเสมือนเข็มทิศชี้้นำการปฏิบัติไปสู่เป้าหมายที่ต้องการ เป็นผลให้ทั้งองค์กรและบุคลากรมีการปฏิบัติงานบรรลุวัตถุประสงค์ที่กำหนดไว้อย่างมีประสิทธิภาพ (Effectiveness) และประสิทธิภาพ (Efficiency) โดยได้รับผลประโยชน์สูงสุดในระยะยาวองค์กรสามารถวางแผนความก้าวหน้าในอาชีพของพนักงานในแต่ละกลุ่มงาน และในแต่ละระดับความรับผิดชอบ ได้ช่วยให้พนักงานมีความพึงพอใจในการทำงาน องค์กรทราบข้อมูลพื้นฐานเกี่ยวกับสมรรถนะของทรัพยากรมนุษย์ที่มีอยู่ในปัจจุบันมีการปรับการใช้กำลังคนให้ยืดหยุ่นตามสภาพการณ์ที่เปลี่ยนแปลง มหาวิทยาลัยราชภัฏเชียงราย ได้ให้ความสำคัญกับการบริหารงานบุคคล เพราะถือเป็นหัวใจสำคัญในการบริหารงานต่าง ๆ ของมหาวิทยาลัย รวมทั้ง บุคลากรจะคอยช่วยเหลือขับเคลื่อนมหาวิทยาลัยให้สามารถดำเนินไปตามพันธกิจหลักในการจัดการด้านการผลิตบัณฑิต ด้านการวิจัย ด้านการบริการทางวิชาการแก่สังคม ด้านการทำนุบำรุง ศิลปวัฒนธรรม และด้านการบริหารหรือตามวัตถุประสงค์ที่มุ่งหมายได้อย่างมีประสิทธิภาพ โดยกำหนดไว้ใน “แผนยุทธศาสตร์การพัฒนามหาวิทยาลัยราชภัฏเชียงราย ประจำปีงบประมาณ พ.ศ. 2565 – 2569”

ปีงบประมาณ พ.ศ. 2567 มหาวิทยาลัยราชภัฏเชียงราย แบ่งการบริหารงานออกเป็น 41 หน่วยงาน มีบุคลากรจำนวนทั้งสิ้น 1,044 คน แบ่งออกเป็นข้าราชการจำนวน 54 คน พนักงานมหาวิทยาลัย (เงินแผ่นดิน) จำนวน 905 คน ลูกจ้างประจำ จำนวน 6 คน พนักงานราชการ จำนวน 25 คน ลูกจ้างชั่วคราวชาวต่างชาติ จำนวน 6 คน และพนักงานมหาวิทยาลัย (เงินรายได้) จำนวน 48 คน

2.2 วัตถุประสงค์ในการจัดทำแผนพัฒนาบุคลากร

1. เพื่อเป็นแนวทางในการพัฒนาศักยภาพของบุคลากรให้สามารถปฏิบัติงานได้อย่างมีประสิทธิภาพ สามารถขับเคลื่อนไปสู่การบรรลุวิสัยทัศน์ และพันธกิจของมหาวิทยาลัย
2. ส่งเสริมให้บุคลากรของมหาวิทยาลัยมีสมรรถนะในการปฏิบัติงานและมีความก้าวหน้าในสายงาน
3. บุคลากรมีคุณภาพที่ดี มีความสุขในการปฏิบัติงานและมีความผูกพันต่อองค์กร

2.3 ขั้นตอนการดำเนินงาน

1. วางแผนยุทธศาสตร์ของมหาวิทยาลัยด้านการพัฒนาบุคลากร และทบทวนแผนยุทธศาสตร์และตัวชี้วัด
2. ติดตามการดำเนินงาน/กิจกรรมการพัฒนาบุคลากรตามที่ระบุไว้ในแผน
3. จัดทำรายงานผลการดำเนินงานตามแผนพัฒนาบุคลากร

2.4 ข้อมูลบุคลากร

(1) จำนวนบุคลากรแยกตามประเภทและสายงาน

ประเภทบุคลากร	ประเภทสายงาน			รวม	ร้อยละ
	สายวิชาการ	สายบริหาร	สายสนับสนุน		
1. ข้าราชการ	48	6	-	54	5.17
2. พนักงานมหาวิทยาลัย	435	-	470	905	86.69
3. ลูกจ้างประจำ	-	-	6	6	0.57
4. จ้างชั่วคราวชาวต่างชาติ	6	-	-	6	0.57
5. พนักงานราชการ	-	-	25	25	2.39
6. พนักงานมหาวิทยาลัย (ชั่วคราว)	1	-	47	48	4.60
รวม	490	6	548	1,044	100.00

(2) จำนวนบุคลากรสายวิชาการ จำแนกตามตำแหน่งวิชาการและคุณวุฒิ

ตำแหน่ง/คุณวุฒิ	ปริญญาตรี	ปริญญาโท	ปริญญาเอก	รวม	ร้อยละ
1. อาจารย์	6	192	95	293	59.80
2. ผู้ช่วยศาสตราจารย์	-	71	102	173	35.31
3. รองศาสตราจารย์	-	3	18	21	4.29
4. ศาสตราจารย์	-	-	3	3	0.61
รวม	6	266	218	490	100.00

(3) จำนวนบุคลากรสายสนับสนุน จำแนกตามระดับการปฏิบัติงานและคุณวุฒิ

ระดับ/คุณวุฒิ	ปริญญาตรี	ปริญญาโท	ปริญญาเอก	รวม	ร้อยละ
1. ปฏิบัติการ	201	51	2	254	72.57
2. ชำนาญการ	61	35	-	96	0.27
3. ชำนาญการพิเศษ	-	-	-	-	-
4. เชี่ยวชาญ	-	-	-	-	-
5. เชี่ยวชาญพิเศษ	-	-	-	-	-
รวม	262	86	2	350	100.00

(4) จำนวนบุคลากรจำแนกตามหน่วยงานและสังกัด

หน่วยงาน	บุคลากรสาย วิชาการ	บุคลากร สายบริหาร	บุคลากรสาย สนับสนุน	รวม	ร้อยละ
1. คณะการท่องเที่ยวและการโรงแรม	18	0	5	23	2.20
2. คณะครุศาสตร์	87	0	18	105	10.06
3. คณะเทคโนโลยีดิจิทัล	27	0	6	33	3.16
4. คณะเทคโนโลยีอุตสาหกรรม	38	0	12	50	4.79
5. คณะนิติศาสตร์	9	0	4	13	1.25
6. คณะบัญชี	12	0	5	17	1.63
7. คณะพยาบาลศาสตร์	14	0	6	20	1.92
8. คณะมนุษยศาสตร์และสังคมศาสตร์	75	1	10	86	8.24
9. คณะรัฐศาสตร์และรัฐประศาสนศาสตร์	18	0	7	25	2.39
10. คณะวิทยาการจัดการ	41	0	12	53	5.08
11. คณะวิทยาศาสตร์และเทคโนโลยี	31	0	18	49	4.69
12. คณะสังคมศาสตร์	35	0	12	47	4.50
13. คณะสาธารณสุขศาสตร์	20	0	8	28	2.68
14. วิทยาลัยการแพทย์พื้นบ้านและการแพทย์ทางเลือก	46	0	14	60	5.75
15. กองกลาง	0	0	17	17	1.63
16. กองการสื่อสารองค์กรและประชาสัมพันธ์	0	0	8	8	0.77
17. กองคลัง	0	0	20	20	1.92
18. กองนโยบายและแผน	0	1	12	13	1.25
19. กองบริหารกายภาพสิ่งแวดล้อมและความปลอดภัย	0	0	78	78	7.47
20. กองบริหารงานบุคคล	0	1	9	10	0.96
21. กองพัฒนานักศึกษา	0	1	23	24	2.30
22. กองพัฒนาระบบบริหารและประกันคุณภาพ	0	0	6	6	0.57
23. บัณฑิตวิทยาลัย	0	0	4	4	0.38
24. โรงเรียนสาธิตมหาวิทยาลัยราชภัฏเชียงราย	0	0	64	64	6.13
25. ศูนย์บริการวิศวกรรมโยธา	0	0	5	5	0.48
26. ศูนย์พัฒนาเทคโนโลยีการศึกษา	0	0	2	2	0.19
27. สถาบันการเรียนรู้ตลอดชีวิต	0	0	14	14	1.34
28. สถาบันถ่ายทอดเทคโนโลยีและนวัตกรรม	0	0	25	25	2.39
29. สถาบันภาษาและกิจการต่างประเทศ	12	0	9	21	2.01
30. สถาบันวิจัยและพัฒนา	0	0	7	7	0.67
31. สภาคณาจารย์และข้าราชการ	0	0	0	0	0.00
32. สำนักงานอธิการบดี	0	1	4	5	0.48
33. สำนักยุทธศาสตร์การพัฒนาท้องถิ่นและบริการวิชาการ	0	0	10	10	0.96
34. สำนักวิทยบริการและเทคโนโลยีสารสนเทศ	0	1	22	23	2.20
35. สำนักศิลปะและวัฒนธรรม	0	0	7	7	0.67

หน่วยงาน	บุคลากรสาย วิชาการ	บุคลากร สายบริหาร	บุคลากรสาย สนับสนุน	รวม	ร้อยละ
36. สำนักส่งเสริมวิชาการและงานทะเบียน	0	0	19	19	1.82
37. หน่วยตรวจสอบภายใน	0	0	4	4	0.38
38. หอปรัชญารัชกาลที่ ๙	0	0	4	4	0.38
39. ศูนย์การจัดการศึกษานักศึกษาต่างชาติ	7	0	3	10	0.96
40. สำนักงานจัดการทรัพย์สิน	0	0	0	0	0.00
41. สำนักบริหารทรัพย์สินและจัดหารายได้	0	0	35	35	3.35
รวม	490	6	548	1,044	100.00

ข้อมูล ณ 30 ก.ย. 66

ส่วนที่ 3

แผนการบริหารงานทรัพยากรบุคคล (Human Resource Management : HRM)

ปีงบประมาณ พ.ศ. 2567 มหาวิทยาลัยราชภัฏเชียงรายได้กำหนดแผนการดำเนินงานด้านการบริหารทรัพยากรบุคคล (Human Resource Management : HRM) ตามหลักเกณฑ์การบริหารงานบุคคล โดยมีโครงการ/กิจกรรมที่จะดำเนินการ ดังนี้

กลยุทธ์	โครงการ/กิจกรรม	ระยะเวลาดำเนินการ	งบประมาณ
1. การวิเคราะห์หัตถ์ราคากำลัง	วิเคราะห์หัตถ์ราคากำลังบุคลากรมหาวิทยาลัยราชภัฏเชียงราย ประจำปีงบประมาณ พ.ศ. 2567	1 ต.ค. 66 - 30 ก.ย. 67	136,680
2. การสรรหาคัดเลือกและบรรจุแต่งตั้ง	การสรรหาบุคลากรเพื่อทดแทนตำแหน่งเดิมเพื่อบรรจุแต่งตั้งเป็นพนักงานมหาวิทยาลัย ประจำปีงบประมาณ พ.ศ. 2567	1 ต.ค. 66 - 30 ก.ย. 67	20,000
3. การพัฒนาศักยภาพและทักษะในการปฏิบัติงานของบุคลากร	3.1 โครงการส่งเสริมและสนับสนุนบุคลากรในการทำผลงานทางวิชาการและ การเข้ารับการฝึกอบรมวิชาชีพ	1 ต.ค. 66 - 30 ก.ย. 67	982,470
	3.2 โครงการส่งเสริมและสนับสนุนบุคลากรเพื่อเข้าสู่ตำแหน่งทางวิชาการ หรือวิชาชีพที่สูงขึ้น	1 ต.ค. 66 - 30 ก.ย. 67	700,000
4. การประเมินผลการปฏิบัติงาน	โครงการพัฒนาระบบการประเมินผลการปฏิบัติราชการของบุคลากร	1 ต.ค. 66 - 30 ก.ย. 67	10,000
5. การสร้างสวัสดิการและแรงจูงใจในการทำงาน	5.1 โครงการส่งเสริมสวัสดิการและการสร้างขวัญกำลังใจแก่บุคลากรของบุคลากรของมหาวิทยาลัย	1 ต.ค. 66 - 30 ก.ย. 67	3,200,000
	5.2 โครงการจัดสวัสดิการด้านสุขภาพสวัสดิการสงเคราะห์ และสวัสดิการเงินกู้สำหรับบุคลากร	1 ต.ค. 66 - 30 ก.ย. 67	33,061,913.03
	5.2 ประกาศเกียรติคุณและมอบรางวัลให้แก่บุคลากรดีเด่นในด้าน ต่าง ๆ ของมหาวิทยาลัย	1 ต.ค. 66 - 30 ก.ย. 67	ไม่ใช้งบประมาณ
6. การยกระดับคุณภาพการดำเนินงานด้านวินัยและนิติการ	6.1 โครงการเสริมสร้างและพัฒนาระบบงานด้านวินัยและนิติการของมหาวิทยาลัย	1 ต.ค. 66 - 30 ก.ย. 67	170,000
	6.2 โครงการส่งเสริมและสนับสนุนให้บุคลากรของมหาวิทยาลัยมีความรู้ด้านกฎหมายที่เกี่ยวข้องกับการปฏิบัติงาน	1 ต.ค. 66 - 30 ก.ย. 67	ไม่ใช้งบประมาณ
7. พัฒนาระบบการบริหารงานบุคคลที่มีประสิทธิภาพ	7.1 โครงการพัฒนาระบบฐานข้อมูลบุคลากรให้มีประสิทธิภาพโดยเชื่อมโยงข้อมูลไปยังหน่วยงานที่เกี่ยวข้อง	1 ต.ค. 66 - 30 ก.ย. 67	15,500
รวม			38,296,563.03

ส่วนที่ 4

แผนการพัฒนาทรัพยากรบุคคล (Human Resource Development : HRD)

จากการวิเคราะห์สภาพแวดล้อมและทบทวนภารกิจของมหาวิทยาลัยและหน่วยงานภายใน โดยคำนึงถึงสภาพการณ์ที่จะเปลี่ยนแปลงในอนาคตเทียบกับศักยภาพด้านการพัฒนาบุคลากรของมหาวิทยาลัย ส่งผลให้มหาวิทยาลัยต้องเตรียมการพัฒนาบุคลากรในด้านต่าง ๆ ทั้งคุณวุฒิและทักษะความสามารถของบุคลากรให้ตรงกับความต้องการในการพัฒนาองค์ความรู้ ดังนั้นจึงได้มีการจัดทำแผนการพัฒนาทรัพยากรบุคคล (Human Resource Development : HRD) ในปีงบประมาณ พ.ศ. 2567 ดังนี้

4.1 แผนความต้องการศึกษาต่อของบุคลากร

สายงาน	2567				2568				2569				รวม			
	ตรี	โท	เอก	รวม	ตรี	โท	เอก	รวม	ตรี	โท	เอก	รวม	ตรี	โท	เอก	รวม
สนับสนุน วิชาการ	2	1	27	30	0	2	31	33	0	2	19	21	2	5	96	103
สายวิชาการ	0	6	0	6	2	9	0	11	0	9	1	10	3	28	1	32
รวม	2	7	27	36	2	11	31	44	0	11	20	31	5	33	97	135

4.2 แผนความต้องการเข้าสู่ตำแหน่งที่สูงขึ้นของสายวิชาการ

ผู้ช่วยศาสตราจารย์			รองศาสตราจารย์			ศาสตราจารย์		
ปี 2567	ปี 2568	ปี 2569	ปี 2567	ปี 2568	ปี 2569	ปี 2567	ปี 2568	ปี 2569
70	58	42	29	36	47	1	1	7
170			112			9		

4.3 แผนการเข้าสู่ตำแหน่งที่สูงขึ้นของสายสนับสนุน

ระดับชำนาญการ			ระดับชำนาญการพิเศษ			ระดับชำนาญงาน			ระดับชำนาญงานพิเศษ			ระดับเชี่ยวชาญ		
ปี 67	ปี 68	ปี 69	ปี 67	ปี 68	ปี 69	ปี 67	ปี 68	ปี 69	ปี 67	ปี 68	ปี 69	ปี 67	ปี 68	ปี 69
53	39	43	1	1	26	0	0	0	0	0	0	0	0	0
135			28			0			0			0		

4.4 โครงการพัฒนาบุคลากรจากงบประมาณตามแผนปฏิบัติการประจำปี

โครงการ/กิจกรรม	งบประมาณ	ระยะเวลาดำเนินการ	หน่วยงานที่รับผิดชอบ
1. พัฒนาศักยภาพบุคลากรให้มีความเชี่ยวชาญในวิชาชีพ	64,400.00	1 ต.ค. 66 - 30 ก.ย. 67	กองพัฒนาระบบบริหารและประกันคุณภาพ
2. พัฒนาศักยภาพบุคลากร	200,000.00	1 ต.ค. 66 - 30 ก.ย. 67	กองพัฒนานักศึกษา
3. พัฒนาบุคลากรให้มีความเชี่ยวชาญในวิชาชีพ	240,000.00	1 ต.ค. 66 - 30 ก.ย. 67	สำนักส่งเสริมวิชาการและงานทะเบียน
4. พัฒนาบุคลากรให้เป็นมืออาชีพในการทำงาน	28,000.00	1 ต.ค. 66 - 30 ก.ย. 67	สถาบันการเรียนรู้ตลอดชีวิต
5. พัฒนาศักยภาพบุคลากรให้มีความเชี่ยวชาญในวิชาชีพ	146,000.00	1 ต.ค. 66 - 30 ก.ย. 67	คณะสังคมศาสตร์
6. พัฒนาบุคลากรให้เป็นมืออาชีพในการทำงาน	65,000.00	1 ต.ค. 66 - 30 ก.ย. 67	บัณฑิตวิทยาลัย
7. พัฒนาศักยภาพบุคลากรให้มีความเชี่ยวชาญในวิชาชีพ	1,129,600.00	1 ต.ค. 66 - 30 ก.ย. 67	คณะวิทยาการจัดการ
8. พัฒนาศักยภาพบุคลากรให้มีความก้าวหน้าในอาชีพ	40,000.00	1 ต.ค. 66 - 30 ก.ย. 67	ศูนย์พัฒนาเทคโนโลยีการศึกษา
9. พัฒนาศักยภาพบุคลากรให้มีความเชี่ยวชาญในวิชาชีพ	93,000.00	1 ต.ค. 66 - 30 ก.ย. 67	คณะวิทยาศาสตร์และเทคโนโลยี
10. พัฒนาศักยภาพบุคลากรให้มีความเชี่ยวชาญในวิชาชีพ	91,500.00	1 ต.ค. 66 - 30 ก.ย. 67	กองคลัง
11. พัฒนาบุคลากรให้มีความเชี่ยวชาญในวิชาชีพ	182,000.00	1 ต.ค. 66 - 30 ก.ย. 67	คณะเทคโนโลยีดิจิทัล
12. พัฒนาศักยภาพบุคลากรให้มีความเชี่ยวชาญในวิชาชีพ	11,300.00	1 ต.ค. 66 - 30 ก.ย. 67	หน่วยตรวจสอบภายใน
13. พัฒนาศักยภาพบุคลากรให้มีความเชี่ยวชาญในวิชาชีพ	50,000.00	1 ต.ค. 66 - 30 ก.ย. 67	กองบริหารงานบุคคล
14. พัฒนาศักยภาพบุคลากรให้มีความเชี่ยวชาญในวิชาชีพ	65,000.00	1 ต.ค. 66 - 30 ก.ย. 67	กองนโยบายและแผน
15. พัฒนาศักยภาพผู้บริหารและบุคลากรในหน่วยงาน	150,000.00	1 ต.ค. 66 - 30 ก.ย. 67	กองบริหารกายภาพสิ่งแวดล้อมและความปลอดภัย
16. พัฒนาบุคลากรให้มีความเชี่ยวชาญในวิชาชีพ	150,000.00	1 ต.ค. 66 - 30 ก.ย. 67	สถาบันถ่ายทอดเทคโนโลยีและนวัตกรรม
17. พัฒนาศักยภาพผู้บริหาร และบุคลากร	125,000.00	1 ต.ค. 66 - 30 ก.ย. 67	สำนักวิทยบริการและเทคโนโลยีสารสนเทศ
18. พัฒนาบุคลากรให้มีความเชี่ยวชาญในวิชาชีพ	217,500.00	1 ต.ค. 66 - 30 ก.ย. 67	คณะมนุษยศาสตร์และสังคมศาสตร์

โครงการ/กิจกรรม	งบประมาณ	ระยะเวลาดำเนินการ	หน่วยงานที่รับผิดชอบ
19. พัฒนาศักยภาพบุคลากรให้มีความเชี่ยวชาญในวิชาชีพ	170,100.00	1 ต.ค. 66 - 30 ก.ย. 67	คณะรัฐศาสตร์และรัฐประศาสนศาสตร์
20. พัฒนาศักยภาพบุคลากรให้มีความเชี่ยวชาญในอาชีพ	20,000.00	1 ต.ค. 66 - 30 ก.ย. 67	ศูนย์บริการวิศวกรรมโยธา
21. พัฒนาศักยภาพบุคลากรให้มีความเชี่ยวชาญในวิชาชีพ	456,600.00	1 ต.ค. 66 - 30 ก.ย. 67	วิทยาลัยการแพทย์พื้นบ้านและการแพทย์ทางเลือก
22. พัฒนาศักยภาพบุคลากรให้มีความเชี่ยวชาญในวิชาชีพ	18,000.00	1 ต.ค. 66 - 30 ก.ย. 67	สำนักยุทธศาสตร์การพัฒนาท้องถิ่นและบริการวิชาการ
23. พัฒนาศักยภาพบุคลากรให้มีความเชี่ยวชาญในวิชาชีพ	50,000.00	1 ต.ค. 66 - 30 ก.ย. 67	คณะนิติศาสตร์
24. พัฒนาศักยภาพบุคลากรให้มีความเชี่ยวชาญในวิชาชีพ	50,000.00	1 ต.ค. 66 - 30 ก.ย. 67	สถาบันภาษาและกิจการต่างประเทศ
25. พัฒนาศักยภาพบุคลากรสู่ความเป็นมืออาชีพ	42,000.00	1 ต.ค. 66 - 30 ก.ย. 67	กองการสื่อสารองค์กรและประชาสัมพันธ์
26. พัฒนาศักยภาพบุคลากรคณะครุศาสตร์ให้มีความเชี่ยวชาญในวิชาชีพ	906,000.00	1 ต.ค. 66 - 30 ก.ย. 67	คณะครุศาสตร์
27. พัฒนาศักยภาพบุคลากรสายสนับสนุนให้มีศักยภาพในการปฏิบัติงาน และสามารถเข้าสู่ตำแหน่งสูงขึ้น	30,000.00	1 ต.ค. 66 - 30 ก.ย. 67	สถาบันวิจัยและพัฒนา
28. พัฒนาศักยภาพบุคลากรสายวิชาการและสายสนับสนุนให้มีคุณวุฒิและเข้าสู่ตำแหน่งทางวิชาการและวิชาชีพในระดับที่สูงขึ้น และพัฒนาให้มีความรู้และทักษะที่สนับสนุนการทำงาน	212,300.00	1 ต.ค. 66 - 30 ก.ย. 67	คณะสาธารณสุขศาสตร์
29. พัฒนาศักยภาพบุคลากรและการบริหารจัดการทรัพยากรมนุษย์ด้านงานวิจัยและนวัตกรรมอย่างเป็นระบบ	120,000.00	1 ต.ค. 66 - 30 ก.ย. 67	คณะมนุษยศาสตร์และสังคมศาสตร์
30. พัฒนาศักยภาพบุคลากรให้มีความรู้และทักษะที่สอดคล้องกับการปฏิบัติงานในยุคแห่งการเปลี่ยนแปลง	80,500.00	1 ต.ค. 66 - 30 ก.ย. 67	คณะกรรมการท่องเที่ยวและการโรงแรม
31. พัฒนาศักยภาพบุคลากรด้านศิลปวัฒนธรรม	80,000.00	1 ต.ค. 66 - 30 ก.ย. 67	สำนักศิลปะและวัฒนธรรม
32. พัฒนาศักยภาพบุคลากรสายสนับสนุนเข้าสู่ตำแหน่งวิชาชีพในระดับที่สูงขึ้น	100,000.00	1 ต.ค. 66 - 30 ก.ย. 67	หอปรัชญารัชกาลที่ 9
รวม	5,383,800.00		

4.5 โครงการพัฒนาบุคลากรจากงบกองทุนพัฒนาบุคลากร

ชื่อโครงการ/กิจกรรม	งบประมาณ	ระยะเวลาดำเนินการ
1. โครงการอบรมเชิงปฏิบัติการ เรื่อง “แนวทางการเข้าสู่ตำแหน่งทางวิชาการด้วยผลงานวิชาการด้านวิชาชีพท้องถิ่นและสังคม สำหรับบุคลากรสายวิชาการมหาวิทยาลัยราชภัฏเชียงราย” ณ โรงแรมเดอะริเวอร์รี บายกะตะธานี จังหวัดเชียงราย ในรูปแบบ On-Site จำนวน 120 คน	260,180	26 – 27 ธันวาคม 2566
2. โครงการอบรมสัมมนา เรื่อง กลยุทธ์การพัฒนาคุณภาพผลงานวิชาการเพื่อการขอตำแหน่งทางวิชาการในระดับที่สูงขึ้น สำหรับคณาจารย์มหาวิทยาลัยราชภัฏเชียงราย ระหว่าง ณ โรงแรมเฮอริเทจเชียงราย อำเภอเมือง จังหวัดเชียงราย จำนวน 272 คน	640,780	20 - 21 มกราคม 2567
3. โครงการอบรมเชิงปฏิบัติการ “ทบทวนโครงสร้างหน่วยงานภารกิจ และทบทวนกรอบกำหนดระดับตำแหน่งและกรอบอัตรากำลังของบุคลากรสายสนับสนุน” ณ โรงแรมเดอะ ริเวอร์รี บาย กะตะธานีอำเภอเมือง จังหวัดเชียงราย จำนวน 120 คน	208,580	13 – 14 พฤษภาคม 2567
4. โครงการพัฒนาทักษะการบริหารจัดการ การดูแลผู้สูงอายุ และเด็กเล็ก ตามความร่วมมือร่วมมือทางวิชาการ ณ Kurashiki Rehabilitation Academy เมือง Okayama จังหวัด Osaka ประเทศญี่ปุ่น จำนวน 10 คน	982,400	18 - 28 เมษายน 2567
5. โครงการพัฒนาศักยภาพอาจารย์ใหม่ทักษะในการจัดการเรียนการสอน เป็นภาษาอังกฤษ เพื่อรองรับการจัดการศึกษาสำหรับนักศึกษา นานาชาติ จำนวน 2 รุ่น ๆ ละ 15 คน รวม 30 คน	540,000	26 กุมภาพันธ์ 2567 – 7 มิถุนายน 2567
6. โครงการส่งเสริมศักยภาพภาวะผู้นำและเพิ่มวิสัยทัศน์ด้านการจัดการเรียนการสอนของผู้บริหารและบุคลากรของวิทยาลัย การแพทย์พื้นบ้านและการแพทย์ทางเลือก ณ สาธารณรัฐประชาชนจีน จำนวน 14 คน	362,000	27 เมษายน 2567 - 2 พฤษภาคม 2567
7. โครงการอบรมเชิงปฏิบัติการช่วยฟื้นคืนชีพสำหรับบุคลากร จำนวน 4 รุ่น รุ่นละ 50 คน รวม 200 คน	82,470	1 เมษายน 2567 - 30 กันยายน 2567
8. กิจกรรมพัฒนาศักยภาพผู้บริหารระดับสูงของมหาวิทยาลัย : การพัฒนาศักยภาพผู้บริหารระดับสูง ในการเปลี่ยนแปลงยุค Disruption ที่เกิดขึ้นในองค์กรได้อย่างมีประสิทธิภาพและรวดเร็ว ทันทต่อการเปลี่ยนแปลงในปัจจุบันและอนาคต	200,000	1 เมษายน 2567 - กันยายน 2567

ชื่อโครงการ/กิจกรรม	งบประมาณ	ระยะเวลาดำเนินการ
9. กิจกรรมพัฒนาศักยภาพผู้บริหารระดับคณะ สถาบันของมหาวิทยาลัยในการเปลี่ยนแปลงยุค Disruption ที่เกิดขึ้นในองค์กรได้อย่างมีประสิทธิภาพและรวดเร็ว ท้นต่อการเปลี่ยนแปลงในปัจจุบันและอนาคต	600,000	1 เมษายน 2567 - กันยายน 2567
10. กิจกรรมการพัฒนาศักยภาพผู้สอนเพื่อการปฏิบัติงานตามพันธกิจ:เสริมสร้างและพัฒนาศักยภาพคณาจารย์มหาวิทยาลัยราชภัฏเชียงราย	500,000	1 เมษายน 2567 - กันยายน 2567
11. กิจกรรมการพัฒนาศักยภาพผู้ปฏิบัติงานของบุคลากรโรงเรียนสาธิตมหาวิทยาลัยราชภัฏเชียงราย	200,000	1 เมษายน 2567 - กันยายน 2567
12. กิจกรรมอบรมเชิงปฏิบัติการเรื่องการเขียนผลงานเชิงวิเคราะห์สำหรับพนักงานสายสนับสนุนในการเข้าสู่ตำแหน่งที่สูงขึ้น	200,000	1 เมษายน 2567 - กันยายน 2567
13. กิจกรรมอบรมเชิงปฏิบัติการเรื่องการเขียนแบบประเมินค่างานเพื่อกำหนดระดับตำแหน่งประจำปีงบประมาณ ๒๕๖๗	100,000	1 เมษายน 2567 - กันยายน 2567
14. กิจกรรมอบรมเชิงปฏิบัติการเรื่องการเขียนคู่มือการปฏิบัติงานสำหรับพนักงานสายสนับสนุนในการเข้าสู่ตำแหน่งที่สูงขึ้น	100,000	1 เมษายน 2567 - กันยายน 2567
15. กิจกรรมพัฒนาบุคลากรด้านการปฏิบัติงานตามจรรยาบรรณวิชาชีพ	170,000	1 เมษายน 2567 - กันยายน 2567
รวม	5,146,410	

ส่วนที่ 5

การติดตามและประเมินผลการดำเนินงานตามแผนพัฒนาบุคลากร

การนำแผนบริหารและพัฒนาบุคลากรมหาวิทยาลัย ประจำปีงบประมาณ พ.ศ. 2567 ไปสู่การปฏิบัติ จำเป็นต้องให้ความสำคัญต่อการพัฒนาบุคลากรของหน่วยงานให้มีความสอดคล้องกับแผนยุทธศาสตร์ การพัฒนามหาวิทยาลัย ประจำปีงบประมาณ พ.ศ. 2565 - 2569 ให้เป็นไปตามประเด็นยุทธศาสตร์ กลยุทธ์ มาตรการ และตัวชี้วัดของมหาวิทยาลัย ที่กำหนดเป็นแนวทางไว้เพื่อพัฒนาบุคลากรของมหาวิทยาลัย รวมทั้งมีการติดตามประเมินผลการดำเนินงานตามแผนอย่างเป็นระบบเพื่อให้เกิดผลในทางปฏิบัติได้อย่างเป็น รูปธรรม มีการกำหนดแนวทางการนำแผนการพัฒนาบุคลากร ระยะ 5 ปี (2565 - 2569) ไปสู่การปฏิบัติตาม โครงการ/ กิจกรรม ประจำปีงบประมาณ พ.ศ. 2567 เพื่อให้บรรลุวัตถุประสงค์ดังกล่าว จึงกำหนดแนวทางการ ดำเนินงาน ดังนี้

1. สร้างความเข้าใจร่วมกันเกี่ยวกับแผนพัฒนาบุคลากร โดยจัดทำแนวทางการสื่อสาร และ ประชาสัมพันธ์เพื่อสร้างความเข้าใจในภารกิจ เป้าหมาย และโครงการ/ กิจกรรมให้กับบุคลากรของหน่วยงานภายใน มหาวิทยาลัย ได้ทราบถึงบทบาทความรับผิดชอบของตนที่จะสนับสนุนการดำเนินงานตามแผนพัฒนาบุคลากร มหาวิทยาลัย

2. การพัฒนาระบบบริหารจัดการบุคลากรสายวิชาการให้มีอัตรากำลังเป็นไปตามเกณฑ์ มาตรฐานการ จัดการศึกษา การพัฒนาสมรรถนะบุคลากรให้มีทักษะ ความก้าวหน้าทั้งสายวิชาการและสายสนับสนุน การพัฒนา ระบบสวัสดิการต่าง ๆ ให้สอดคล้องกับแผนยุทธศาสตร์การพัฒนามหาวิทยาลัย

3. มีการกำกับติดตามการดำเนินงานโครงการ/กิจกรรมของหน่วยงาน ให้บรรลุวัตถุประสงค์ ตาม แผนพัฒนาบุคลากร และสามารถประเมินผลได้อย่างเป็นรูปธรรม การติดตามและประเมินผลแผนการพัฒนา บุคลากร การติดตาม ประเมินผลเป็นเครื่องมือสำคัญที่จะให้การดำเนินงาน บรรลุวัตถุประสงค์ตามที่กำหนดไว้ ใน แผนพัฒนาบุคลากร เพื่อให้ทุกหน่วยงานได้ทราบถึงความสำเร็จหรือความล้มเหลวของการดำเนินงานตามแผน จึงกำหนดให้ทุกหน่วยงานจัดทำรายงานผลการดำเนินงานประจำปีเสนอต่อมหาวิทยาลัยพิจารณา เพื่อเป็นการ ติดตามประเมินผลผลการดำเนินงานตามแผนพัฒนาบุคลากร

ภาคผนวก

ข้อมูลบุคลากรตามแผนการเพิ่มคุณวุฒิการศึกษา

1. รายชื่อบุคลากรที่อยู่ระหว่างการศึกษาต่อ

หน่วยงาน	ชื่อ	ศึกษาต่อระดับ	ปีที่จะจบ	ชื่อสถานศึกษา	สาขาวิชา
1. คณะครุศาสตร์	1. อ.กฤษณกัมภ์ ภาโพธิ์รัตน์	ป.เอก	2567	มหาวิทยาลัยเทคโนโลยีราชมงคลพระนคร	คหกรรมศาสตร์
	2. อ.วิทยา พูลสวัสดิ์	ป.เอก	2566	มหาวิทยาลัยพะเยา	หลักสูตรและการสอน
	3. อ.รัชฎา เทพประสิทธิ์	ป.เอก	2566	มหาวิทยาลัยเทคโนโลยีพระจอมเกล้าพระนครเหนือ	คอมพิวเตอร์ศึกษา
	4. อ.ดร.พงศกร สมมิตร	ป.เอก	2566	มหาวิทยาลัยเชียงใหม่	ภาษาไทย
	5. อ.อัจฉรา ลิ้มภัทรากุล	ป.เอก	2567	มหาวิทยาลัยแม่ฟ้าหลวง	ภาษาอังกฤษเพื่อการพัฒนาอาชีพ
	6. อ.ณิชาพัฒน์ ไชยเสนดินทร์	ป.เอก	2567	มหาวิทยาลัยศิลปากร	การสอนภาษาไทย
2. คณะมนุษยศาสตร์และสังคมศาสตร์	1. ผศ.กัลยาณี สายสุข	ป.เอก	2566	มหาวิทยาลัยมหิดล	ดนตรี
	2. อ.จักรกริช ฉิมนอก	ป.เอก	2566	มหาวิทยาลัยเชียงใหม่	ศิลปะและการออกแบบ
	3. ผศ.พุทธพร ลีวิเศษ	ป.เอก	2566	จุฬาลงกรณ์มหาวิทยาลัย	ดุริยางค์ตะวันตก
	4. อ.ไกรสิทธิ์ จามรจันทร์สาขา	ป.เอก	2566	มหาวิทยาลัยนเรศวร	ภาษาไทย
	5. อ.อรทัย ชันโท	ป.เอก	2566	มหาวิทยาลัยพะเยา	ภาษาไทย
	6. อ.บุษราคัม ยอดชะลูด	ป.เอก	2566	มหาวิทยาลัยพะเยา	ภาษาไทย
	7. อ.ดร.เปี่ยมมาศ มาวงค์	ป.เอก	2566	มหาวิทยาลัยราชภัฏลำปาง	ภาษาไทย
2. คณะมนุษยศาสตร์และสังคมศาสตร์ (ต่อ)	8. อ.เสกสรรค์ พันธสืบ	ป.เอก	2566	มหาวิทยาลัยพะเยา	ภาษาอังกฤษ
	9. อ.กรรณิการ์ คันทมาศ	ป.เอก	2566	มหาวิทยาลัยพะเยา	ภาษาอังกฤษ
	10. อ.รุ่งโรจน์ ตันประดิษฐ์	ป.เอก	2567	มหาวิทยาลัยพะเยา	ภาษาไทย
	11. อ.กรชนก นันทนาก	ป.เอก	2567	มหาวิทยาลัยนเรศวร	ภาษาศาสตร์
	12. ผศ.อดิวิชัย พนาพงศ์ไพศาล	ป.เอก	2567	มหาวิทยาลัยศิลปากร	สังคีตวิทยาและพัฒนา
	13. อ.ตฤณพงศ์ ชีวินวิไลพร	ป.เอก	2567	Zhengzhou University ประเทศจีน	ประวัติศาสตร์โลก
	14. อ.หิซิง แซ่จ้าว	ป.เอก	2567	Zhengzhou University ประเทศจีน	เอกสารจีนโบราณ
	15. อ.ปริยาภา วัฒนณี	ป.เอก	2567	มหาวิทยาลัยพะเยา	ภาษาอังกฤษ
	17. อ.ชิตชนก เทพบัณฑิต	ป.เอก	2568	Yamaguchi University ประเทศญี่ปุ่น	East Asian Studies
	18. อ.วรรณทิวา เชียงตุง	ป.โท	2566	มหาวิทยาลัยพะเยา	ภาษาอังกฤษ
3. คณะเทคโนโลยีอุตสาหกรรม	1. อ.มณีนรัตน์ ภาจันทร์คู	ป.เอก	2566	Southwest Jiaotong University	Engineering Environment and Landscaping
	2. ผศ.ชัยชัย วรพัฒน์	ป.เอก	2566	มหาวิทยาลัยพะเยา	การจัดการพลังงานและสมาร์ตกริดเทคโนโลยี
	3. อ.เขมวิษณุ วรรณศิริ	ป.เอก	2566	มหาวิทยาลัยเกษตรศาสตร์	วิศวกรรมปฐพี
3. คณะเทคโนโลยีอุตสาหกรรม	4. ผศ.นคร ไชยวงศ์ศักดิ์	ป.เอก	2566	มหาวิทยาลัยแม่ฟ้าหลวง	บริหารธุรกิจ
	5. ผศ.เสกสรรค์ วินยางค์กุล	ป.เอก	2566	มหาวิทยาลัยขอนแก่น	วิศวกรรมเครื่องกล
	6. ผศ.วิลาสินี ศรีสุวรรณ	ป.เอก	2567	มหาวิทยาลัยเทคโนโลยีราชมงคลรัตนโกสินทร์	สาขาวิชาพลังงานและสิ่งแวดล้อมอย่างยั่งยืน
	7. อ.สิทธิกฤต เหล็กพูล	ป.เอก	2568	มหาวิทยาลัยเชียงใหม่	เครื่องกล
	8. ผศ.ขวัญเรือน สิ้นณรงค์	ป.เอก	2567	มหาวิทยาลัยแม่โจ้	เศรษฐศาสตร์ดิจิทัลและนวัตกรรมการจัดการ
	9. อ.ณัฐเขต มณีกร	ป.เอก	2566	มหาวิทยาลัยศิลปากร	สถาปัตยกรรมพื้นถิ่น
4. คณะวิทยาการจัดการ	1. อ.สาวตรี พรหมสิทธิ์	ป.เอก	2566	สถาบันบัณฑิตพัฒนบริหารศาสตร์	นิเทศศาสตร์และนวัตกรรม
	2. อ.รัชชัย ดวงไทย	ป.เอก	2566	สถาบันบัณฑิตพัฒนบริหารศาสตร์	นิเทศศาสตร์และนวัตกรรม
	3. ผศ.ประภาพรรม ไชยานนท์	ป.เอก	2567	มหาวิทยาลัยราชภัฏเชียงราย	บริหารธุรกิจ
	4. ผศ.ดร.ปวีณา ลีตระกูล	ป.เอก	2567	มหาวิทยาลัยราชภัฏเชียงราย	บริหารธุรกิจ
	5. ผศ.จิรพัฒน์ อุปลัมภัก	ป.เอก	2567	มหาวิทยาลัยราชภัฏเชียงราย	บริหารธุรกิจ
	6. อ.ดร.ศศิวิมล ภูพวง	ป.เอก	2567	มหาวิทยาลัยราชภัฏเชียงราย	บริหารธุรกิจ

หน่วยงาน	ชื่อ	ศึกษาต่อระดับ	ปีที่จบ	ชื่อสถานศึกษา	สาขาวิชา
	7. อ.กฤษณะ แสงจันทร์	ป.เอก	2568	มหาวิทยาลัยราชภัฏเชียงราย	นิเทศศาสตร์
	8. นางสาวสุริภรณ์ สุวรรณเมฆ	ป.เอก	2566	มหาวิทยาลัยราชภัฏเชียงราย	นิเทศศาสตร์
	9. อ.สาวิตรี พรหมสิทธิ์	ป.เอก	2569	สถาบันบัณฑิตพัฒนบริหารศาสตร์	นิเทศศาสตร์และนวัตกรรมการ
5. คณะเทคโนโลยีดิจิทัล	1. ผศ.กมล บุญลอม	ป.เอก	2567	University of Leeds ประเทศสหราชอาณาจักร	Electronic and Electrical Engineering
	2. อ.อนุสรณ์ ใจแก้ว	ป.เอก	2567	มหาวิทยาลัยเชียงใหม่	วิทยาการคอมพิวเตอร์
	3. ผศ.สำราญ ไชยคำวัง	ป.เอก	2567	มหาวิทยาลัยศรีปทุม	เทคโนโลยีสารสนเทศ
6. คณะบัญชี	อ.นิศารัตน์ ไชยวงศ์ศักดิ์	ป.เอก	2565	Zhejiang Gongshang University	Accounting
7. คณะรัฐศาสตร์และรัฐประศาสนศาสตร์	1. อ.จตุรนต์ แคนนาเลิศ	ป.เอก	2568	มหาวิทยาลัยรังสิต	รัฐประศาสนศาสตร์
	2. ผศ.กัณณพงศ์ ศิริเขตต์	ป.เอก	2568	สถาบันบัณฑิตพัฒนบริหารศาสตร์	นิติศาสตร์
	3. อ.เนรมิตร จิตรรักษา	ป.เอก	2568	มหาวิทยาลัยเทคโนโลยีราชมงคลรัตนโกสินทร์	รัฐประศาสนศาสตร์
	4. ผศ.นพวรรณ ธรรมสิทธิ์	ป.เอก	2567	University Saints Malaysia ประเทศมาเลเซีย	Political Science
	5. ผศ.ทศพล พงษ์ตะ	ป.เอก	2569	มหาวิทยาลัยนเรศวร	รัฐศาสตร์
	6. อ.ชุติมา บุญญาหลง	ป.เอก	2569	มหาวิทยาลัยนเรศวร	รัฐศาสตร์
	7. อ.กอบกุลณ์ คำปลอด	ป.เอก	2569	มหาวิทยาลัยเทคโนโลยีราชมงคลรัตนโกสินทร์	รัฐประศาสนศาสตร์
	8. อ.สิมินตราพร สุรินทร์	ป.เอก	2569	สถาบันบัณฑิตพัฒนบริหารศาสตร์	รัฐประศาสนศาสตร์
	9. ผศ.ยุทธศาสตร์ ทนอแก้ว	ป.เอก	2569	มหาวิทยาลัยขอนแก่น	รัฐประศาสนศาสตร์
8. คณะสาธารณสุขศาสตร์	1. อ.อารีย์ จอแจ	ป.เอก	2566	ม.บูรพา	(วิศวกรรมความปลอดภัย อาชีวอนามัย และสิ่งแวดล้อม)
	2. ผศ.อนุสรณ์ บุญจิตร	ป.เอก	2567	มหาวิทยาลัยเชียงใหม่	วิจัยวิทยาศาสตร์สุขภาพ
	3. อ.อนัญญา เหล่ารินทอง	ป.เอก	2569	มหาวิทยาลัยเชียงใหม่	สาธารณสุขศาสตร์
9. คณะสังคมศาสตร์	1. ผศ.เพชรสวัสดิ์ กันคำ	ป.เอก	2565	มหาวิทยาลัยพะเยา	เทคโนโลยีและการจัดการสิ่งแวดล้อม
	2. อ.ปรัชญาณินทร์ วงศ์ทิติกุล	ป.เอก	2565	จุฬาลงกรณ์มหาวิทยาลัย	สังคมวิทยาและมานุษยวิทยา
	3. ผศ.จามรี พระสุนีล	ป.เอก	2567	มหาวิทยาลัยศิลปากร	พัฒนศึกษา
	4. ผศ.วาสนา ดิวังค์	ป.เอก	2567	มหาวิทยาลัยเทคโนโลยีราชมงคลพระนคร	คหกรรมศาสตร์
	5. นายณัฐวุฒิ เงาะหวาน	ป.โท	2565	มหาวิทยาลัยเทคโนโลยีราชมงคลพระนคร	การบริหารธุรกิจคหกรรมศาสตร์
10. คณะการท่องเที่ยวและการโรงแรม	1. อ.อุทุมพร การเก็บ	ป.เอก	2566	University of St.Andrews,Scotland	Tourism Management
	2. อ.ณฐมน สังวาลย์	ป.เอก	2568	มหาวิทยาลัยศิลปากร	การจัดการท่องเที่ยว การโรงแรมและอีเวนต์
	3. อ.ธัญญา สิงหาหะ	ป.เอก	2567	สถาบันบัณฑิตพัฒนบริหารศาสตร์	การจัดการการท่องเที่ยวและบริการแบบบูรณาการ
	4. อ.ภูวนารถ ศรีทอง	ป.เอก	2566	มหาวิทยาลัยพะเยา	การจัดการการท่องเที่ยว
	5. อ.นำขวัญ วงศ์ประทุม	ป.เอก	2566	มหาวิทยาลัยนเรศวร	การจัดการการท่องเที่ยว
	6. อ.ปรีพรรณ แก้วเนตร	ป.เอก	2566	สถาบันบัณฑิตพัฒนบริหารศาสตร์	การจัดการการท่องเที่ยวและบริการแบบบูรณาการ
	7. ผศ.มนสิชา ชาวคำ	ป.เอก	2566	มหาวิทยาลัยพะเยา	การจัดการการท่องเที่ยวและการโรงแรม
11. วิทยาลัยการแพทย์พื้นบ้านและการแพทย์ทางเลือก	1. อ.วิชุดา ร่วมกระโทก	ป.เอก	2566	มหาวิทยาลัยราชภัฏเชียงราย	การแพทย์แผนไทย
	2. อ.ชัยรินทร์ เรือนเจริญ	ป.เอก	2568	มหาวิทยาลัยราชภัฏเชียงราย	การแพทย์แผนไทย
	3. อ.นภาพร ณ อุโมงค์	ป.เอก	2568	มหาวิทยาลัยราชภัฏเชียงราย	การแพทย์แผนไทย
	4. อ.ดารยา พนาสันติกุล	ป.เอก	2568	มหาวิทยาลัยราชภัฏเชียงราย	การแพทย์แผนไทย
	5. อ.มัทธนา คำอ้าย	ป.เอก	2568	มหาวิทยาลัยราชภัฏเชียงราย	การแพทย์แผนไทย
	6. อ.ปรีพัช เงินงาม	ป.เอก	2569	มหาวิทยาลัยราชภัฏเชียงราย	การแพทย์แผนไทย
	7. อ.ศิริวรรณ เกตุเพชร	ป.เอก	2566	มหาวิทยาลัยราชภัฏเชียงราย	การแพทย์แผนไทย

หน่วยงาน	ชื่อ	ศึกษาต่อ ระดับ	ปีที่จบ	ชื่อสถานศึกษา	สาขาวิชา
	8. อ.พรนิภา สิทธิสระคู	ป.เอก	2569	มหาวิทยาลัยราชภัฏเชียงราย	การแพทย์แผนไทย
	9. อ.อุติรัตน์ ชัยชนะ	ป.เอก	2569	มหาวิทยาลัยราชภัฏเชียงราย	การแพทย์แผนไทย
	10.นางสาวสมฤทัย ยั่งวรรณ	ป.โท	2566	มหาวิทยาลัยราชภัฏเชียงราย	การแพทย์แผนไทย
	11. นางสาวกัญญารัตน์ สุจริต	ป.โท	2566	มหาวิทยาลัยราชภัฏเชียงราย	การแพทย์แผนไทย
11. กองบริหาร กายภาพสิ่งแวดล้อม	1. นายกิตติ มะโนแสน	ป.ตรี	2565	วิทยาลัยเทคนิคเชียงราย	เทคโนโลยีไฟฟ้า
	2. นายอภิรักษ์ เงินต้น	ป.ตรี	2565	วิทยาลัยเทคนิคเชียงราย	เทคโนโลยีไฟฟ้า
12. กองพัฒนา นักศึกษา	นายราวิน ยี่ภิญโญ	ป.โท	2569	มหาวิทยาลัยราชภัฏเชียงราย	วิทยาศาสตร์การกีฬา
13. บัณฑิตวิทยาลัย	นายรัชชานนท์ แยมศรี	ป.เอก	2566	มหาวิทยาลัยธรรมศาสตร์	บริหารธุรกิจ (นานาชาติ)
14. สำนักบริหาร ทรัพย์สินฯ	นางสาวหทัยชนก กิริยา	ป.ตรี	2569	วิทยาลัยเทคนิควังน้ำเย็น	การจัดการ
15. สำนักยุทธศาสตร์ การพัฒนาท้องถิ่นและ บริการวิชาการ	นางสาวเพ็ญพรรณ โกมลมีศรี	ป.เอก	2568	มหาวิทยาลัยราชภัฏเชียงราย	ยุทธศาสตร์การพัฒนามุขภาค

2. รายชื่อบุคลากรตามแผนการศึกษาต่อ

หน่วยงาน	ชื่อ	ศึกษาต่อระดับ	ปีที่จะจบ	ชื่อสถานศึกษา	สาขาวิชา
1. กองกลาง	1. นางสาวจาริยา งามเมือง	ป.โท	2566	มหาวิทยาลัยราชภัฏเชียงราย / อื่น ๆ	การปรับปรุงทางดิจิทัล
	2. นางสาวปนัดดา ติระธรรม	ป.โท	2567	มหาวิทยาลัยราชภัฏเชียงราย / อื่น ๆ	การจัดการทั่วไป
	3. นางสาวกานต์ชนิตา เรียบร้อย	ป.โท	2568	มหาวิทยาลัยราชภัฏเชียงราย / อื่น ๆ	การจัดการทั่วไป
	4. นางสาวพิมพ์ภา คำมา	ป.โท	2569	มหาวิทยาลัยราชภัฏเชียงราย / อื่น ๆ	การจัดการทั่วไป
2. กองคลัง	1. นางสาวสุสรัตน์ เตชะสิงห์	ป.โท	2566	มหาวิทยาลัยราชภัฏเชียงราย / อื่น ๆ	การจัดการทั่วไป/บัญชี
	2. นายทรงชัย แซ่เต็ง	ป.โท	2565	มหาวิทยาลัยราชภัฏเชียงราย / อื่น ๆ	คอมพิวเตอร์
	3. นายไกรฤทธิ์ พุเทพ	ป.โท	2567	มหาวิทยาลัยราชภัฏเชียงราย / อื่น ๆ	การจัดการทั่วไป
	4. นางสาวพวงมาลัย วรรณคำ	ป.โท	2568	มหาวิทยาลัยราชภัฏเชียงราย / อื่น ๆ	บริหารธุรกิจ/บัญชี การจัดการทั่วไป/บัญชี
	5. นางอรทัย เป็กธนู	ป.โท	2568	มหาวิทยาลัยราชภัฏเชียงราย / อื่น ๆ	บริหารธุรกิจ/บัญชี การจัดการทั่วไป/บัญชี
3. กองบริหารกายภาพ สิ่งแวดล้อมและความปลอดภัย	1. นายธีรยุทธ โคนบาง	ป.ตรี	2568	วิทยาลัยเทคนิคเชียงราย	เทคโนโลยีไฟฟ้า
	2. นายกฤษฏา วงศ์งาม	ป.ตรี	2568	วิทยาลัยเทคนิคเชียงราย	เทคโนโลยีไฟฟ้า
	3. นายอิทธิชัย พิลาจันทร์	ป.ตรี	2565	วิทยาลัยเทคนิคเชียงราย	เทคโนโลยีไฟฟ้า
4. กองพัฒนานักศึกษา	1. นางสาวธัญชนก ใจบุญตัน	ป.เอก	2569	มหาวิทยาลัยราชภัฏเชียงราย / อื่น ๆ	วัดและประเมินผลการศึกษา
	2. นายบุญทัน สมณะ	ป.โท	2569	มหาวิทยาลัยราชภัฏเชียงราย / อื่น ๆ	การจัดการทั่วไป
	3. นายราวิณ ยี่ภิญโญ	ป.โท	2569	มหาวิทยาลัยราชภัฏเชียงราย / อื่น ๆ	วิทยาศาสตร์การกีฬา
	4. นายณัฐกร ปรีชาหาญ	ป.โท	2569	มหาวิทยาลัยราชภัฏเชียงราย / อื่น ๆ	การจัดการทั่วไป
5. คณะกรรมการท่องเที่ยว และการโรงแรม	1. อ.นครเศ อุดชะยา	ป.เอก	2566	อยู่ระหว่างการหาสถานศึกษา	การท่องเที่ยว การโรงแรม หรือ การบริการ
	2. อ.สุรัชณี ยลระศาสตร์	ป.เอก	2566	อยู่ระหว่างการหาสถานศึกษา	การท่องเที่ยว การโรงแรม หรือ การบริการ
	3. อ.ณัฐมน สังวาลย์	ป.เอก	2565	มหาวิทยาลัยศิลปากร	การจัดการท่องเที่ยว การโรงแรมและอีเวนต์
6. คณะครุศาสตร์	1. อ.ชญาณีน วิงตาล	ป.เอก	2567	มหาวิทยาลัยเทคโนโลยีราชมงคลพระนคร	คหกรรมศาสตร์
	2. ผศ.รักษนก อินจันทร์	ป.เอก	2568	มหาวิทยาลัยเทคโนโลยีราชมงคลพระนคร	คหกรรมศาสตร์
	3. ผศ.ชุตติภัสร์ เรืองวุฒิ	ป.เอก	2569	มหาวิทยาลัยเทคโนโลยีราชมงคลพระนคร	คหกรรมศาสตร์
	4. อ.จุฑามาศ สุขเป็ง	ป.เอก	2567	มหาวิทยาลัยพะเยา	หลักสูตรและการสอน
	5. อ.ทิพวรรณ เมืองใจ	ป.เอก	2568	มหาวิทยาลัยเชียงใหม่	จิตวิทยาการศึกษา
	6. อ.ปริศนาภรณ์ สุวรรณดี	ป.เอก	2568	มหาวิทยาลัยพะเยา	หลักสูตรและการสอน
	7. อ.อภิพร เป็งปิง	ป.เอก	2569	จุฬาลงกรณ์มหาวิทยาลัย	การศึกษาปฐมวัย
	8. อ.กนกวรรณ วัฒนีย์	ป.เอก	2568	มหาวิทยาลัยศรีนครินทรวิโรฒประสานมิตร	จิตวิทยาแนะแนว
	9. อ.อังคณา กันใจแก้ว	ป.เอก	2567	มหาวิทยาลัยกีฬาแห่งชาติ	พลศึกษา
	10. อ.เสาวคนธ์ จันทร์มาต	ป.เอก	2568	มหาวิทยาลัยพะเยา /เชียงใหม่/มหาวิทยาลัยต่างประเทศ	หลักสูตรและการสอน/การสอนภาษาจีน
	11. อ.ไอลดา มณีภาค	ป.เอก	2567	มหาวิทยาลัยเชียงใหม่/มหาวิทยาลัยพะเยา	การศึกษา (สังคมศึกษา)/หลักสูตรและการสอน
	12. อ.ณัฐธิดา ดวงแก้ว	ป.เอก	2568	มหาวิทยาลัยเชียงใหม่/มหาวิทยาลัยพะเยา	การศึกษา (สังคมศึกษา)/หลักสูตรและการสอน
	13. อ.ทัศนพล ชื่นจิตต์	ป.เอก	2567	มหาวิทยาลัยเชียงใหม่/มหาวิทยาลัยพะเยา	การศึกษา (สังคมศึกษา)/หลักสูตรและการสอน
7. คณะเทคโนโลยี ดิจิทัล	1. อ.กฤษณะ สมควร	ป.เอก	2567	อยู่ระหว่างการหาสถานศึกษา	เทคโนโลยีสารสนเทศ
	2. อ.ธัญลักษณ์ ศุภพลธร	ป.เอก	2567	อยู่ระหว่างการหาสถานศึกษา	ศิลปะและการออกแบบ
	3. อ.ภาณุพันธ์ จิตคำ	ป.เอก	2567	อยู่ระหว่างการหาสถานศึกษา	มัลติมีเดียและแอนิเมชัน
	4. อ.จักรี พิษณุพิบูล	ป.เอก	2568	อยู่ระหว่างการหาสถานศึกษา	เทคโนโลยีสารสนเทศ
	5. อ.คมกฤษ จิระบุตร	ป.เอก	2568	อยู่ระหว่างการหาสถานศึกษา	ศิลปะและการออกแบบ
	6. อ.อธิคม สิริ	ป.เอก	2568	อยู่ระหว่างการหาสถานศึกษา	วิศวกรรมคอมพิวเตอร์
	7. อ.อัญชลี ทิพย์โยธิน	ป.เอก	2569	อยู่ระหว่างการหาสถานศึกษา	เทคโนโลยีสารสนเทศ

หน่วยงาน	ชื่อ	ศึกษาต่อ ระดับ	ปีจบ	ชื่อสถานศึกษา	สาขาวิชา
	8. อ.คมกฤษ จิระบุตร	ป.เอก	2568	อยู่ระหว่างการหาสถานศึกษา	ศิลปะและการออกแบบ
	9. ผศ.พิงพิศ พิษณุพิบูล	ป.เอก	2569	อยู่ระหว่างการหาสถานศึกษา	เทคโนโลยีสารสนเทศ
	10. อ.อังศนา พงษ์นุฎกุล	ป.เอก	2569	อยู่ระหว่างการหาสถานศึกษา	เทคโนโลยีสารสนเทศ
	11. ผศ.ศรีนวล พงษ์มณี	ป.เอก	2569	อยู่ระหว่างการหาสถานศึกษา	วิทยาการคอมพิวเตอร์
	12. ผศ.ลิดา จันทร์จิโรวิท	ป.เอก	2569	อยู่ระหว่างการหาสถานศึกษา	เทคโนโลยีสารสนเทศ
8. คณะเทคโนโลยี อุตสาหกรรม	1. ผศ.พงศ์ตะวัน นันทศิริ	ป.เอก	2567	อยู่ระหว่างการหาสถานศึกษา	สถาปัตยกรรม
	2. ผศ.ธีรวัชร แก้วเปี้ย	ป.เอก	2567	อยู่ระหว่างการหาสถานศึกษา	โลจิสติกส์
	3. อ.สุภาพร คำเตจา	ป.เอก	2567	อยู่ระหว่างการหาสถานศึกษา	โลจิสติกส์
	4. อ.นเรศ ใหญ่วงศ์	ป.เอก	2568	อยู่ระหว่างการหาสถานศึกษา	การจัดการพลังงาน
	5. ผศ.วิบูลพร วุฒิกุล	ป.เอก	2568	อยู่ระหว่างการหาสถานศึกษา	ศิลปะและการออกแบบ
	6. อ.ทิพา ตันเจริญรัตน์	ป.เอก	2568	อยู่ระหว่างการหาสถานศึกษา	สถาปัตยกรรม
	7. อ.รัชนี ลือदारา	ป.เอก	2568	อยู่ระหว่างการหาสถานศึกษา	อุตสาหกรรมศึกษา บริหาร อาชีวศึกษา การสอนการงาน อาชีพและเทคโนโลยี
	8. อ.ชยากร พุทธกำเนิด	ป.เอก	2568	มหาวิทยาลัยแม่ฟ้าหลวง	บริหารธุรกิจ
	9. กฤษณะพันธุ์ ตันเจริญรัตน์	ป.เอก	2568	อยู่ระหว่างการหาสถานศึกษา	สถาปัตยกรรม
	10. ทวีโชค เตชะธรรมวงศ์	ป.เอก	2568	อยู่ระหว่างการหาสถานศึกษา	บริหารงานก่อสร้าง
	11. อ.วัฒน์พล อยู่สวัสดิ์	ป.เอก	2568	อยู่ระหว่างการหาสถานศึกษา	การออกแบบอุตสาหกรรม
	12. อ.คงฤทธิ์ เหลืองไทรรัตน์	ป.เอก	2569	อยู่ระหว่างการหาสถานศึกษา	สถาปัตยกรรม
	13. อ.ปรานต์ เมฆอากาศ	ป.เอก	2569	อยู่ระหว่างการหาสถานศึกษา	การจัดการพลังงาน
	14. อ.รัชนิกร กุศลานนท์	ป.เอก	2569	อยู่ระหว่างการหาสถานศึกษา	ศิลปะและการออกแบบ
	15. อ.ภูษงค์ มณีขัติย์	ป.เอก	2567	มหาวิทยาลัยเชียงใหม่/ มหาวิทยาลัยธรรมศาสตร์	ปลูก/การปรับปรุงอาคาร
	16. อ.ศักดิธัช เสริมศรี	ป.เอก	2567	อยู่ระหว่างการหาสถานศึกษา	สถาปัตยกรรม
9 คณะนิติศาสตร์	1. อ.วรณัฐ บุญเจริญ	ป.เอก	2567	อยู่ระหว่างการหาสถานศึกษา	นิติศาสตร์
	2. อ.นิลฉวี ทองแท้	ป.เอก	2567	อยู่ระหว่างการหาสถานศึกษา	นิติศาสตร์
	3. อ.วิภา พันธนะบุรณ์	ป.เอก	2568	อยู่ระหว่างการหาสถานศึกษา	นิติศาสตร์
10. คณะบัญชี	1. อ.นิรุตต์ ชัยโชค	ป.เอก	2566	มหาวิทยาลัยธุรกิจบัณฑิต	การบัญชี
	2. อ.ธนภัทร กันทาวงศ์	ป.เอก	2568	จุฬาลงกรณ์มหาวิทยาลัย	การบัญชี
11. คณะพยาบาล ศาสตร์	อ.จักรกฤษณ์ ผูกจิตร	ป.เอก	2567	มหาวิทยาลัยราชภัฏเชียงราย	การบริหารการศึกษา
12. คณะมนุษยศาสตร์ และสังคมศาสตร์	1. อ.สมประสงค์ แสงอินทร์	ป.เอก	2566	มหาวิทยาลัยนเรศวร	ภาษาศาสตร์
	2. อ.สมลักษณ์ จันทร์มาศ	ป.เอก	2567	มหาวิทยาลัยธรรมศาสตร์	สาขาวิชาภาษาอังกฤษเพื่อการ สื่อสารระหว่างประเทศ (หลักสูตรนานาชาติ)
	3. ผศ.พรหมินทร์ ชงศิริศักดิ์	ป.เอก	2567	อยู่ระหว่างการหาสถานศึกษา	ภาษาศาสตร์หรือภาษาศาสตร์ ประยุกต์
	4. อ.รัตนดิกุล บัวจันทร์	ป.เอก	2567	มหาวิทยาลัยพะเยา / ประเทศญี่ปุ่น	สาขาวิชาภาษาศาสตร์ประยุกต์
	5. อ.วริทธิ์ สร้อยจาตุรงค์	ป.เอก	2567	มหาวิทยาลัยพะเยา / ประเทศญี่ปุ่น	สาขาวิชาภาษาศาสตร์ประยุกต์
	6. อ.ชิตชนก ยมจินดา	ป.เอก	2567	มหาวิทยาลัยมหิดล	สาขาวิชาพหุวัฒนธรรมศึกษา (หลักสูตรนานาชาติ)
	7. อ.สุรียา กิรตินันท์พัฒน์	ป.เอก	2567	ประเทศจีน	การสอนภาษาจีนสำหรับ ชาวต่างชาติ
	8. อ.เมษธิดา วงศ์ทางสวัสดิ์	ป.เอก	2568	มหาวิทยาลัยศรีนครินทร วิโรฒ	สาขาวิชาภาษาและการสื่อสาร สากล
	9. อ.จิรปริยา โชควรรกร	ป.เอก	2568	สาธารณรัฐประชาชนจีน	ภาษาจีน
	10. อ.พรเทพ สุวรรณศักดิ์	ป.เอก	2568	มหาวิทยาลัยพะเยา / ประเทศญี่ปุ่น	สาขาวิชาภาษาศาสตร์ประยุกต์
	11. อ.กฤษณพล ทีครุช	ป.เอก	2568	มหาวิทยาลัยเชียงใหม่	ศิลปะและการออกแบบ
	12. อ.ดร.จุฑารัตน์ จิตรปราณี	ป.เอก	2569	อยู่ระหว่างการหาสถานศึกษา	Postdoctoral Certificate หรือ Diploma

หน่วยงาน	ชื่อ	ศึกษาต่อระดับ	ปีที่จะ	ชื่อสถานศึกษา	สาขาวิชา
	13. ผศ.อัลมิก้า สายน้ำเย็น	ป.เอก	2569	มหาวิทยาลัยเกษตรศาสตร์	ภาษาตะวันออก
	14. อ.เสาวรักษ์ ประไพวงศ์	ป.เอก	2569	ประเทศจีน	บริหารธุรกิจ
	15. อ.ปณัยวิจัน พรหมเหล่า	ป.เอก	2569	มหาวิทยาลัยมหิดล	พหุวัฒนธรรมศึกษา (หลักสูตรนานาชาติ)
13. คณะรัฐศาสตร์และรัฐประศาสนศาสตร์	1. อ.วชิรวิชัย วรชัชฌ์พงศ์	ป.เอก	2566	มหาวิทยาลัยมหาจุฬาลงกรณราชวิทยาลัย	รัฐศาสตร์
	2. อ.ปฐมทัศน์ บรรณเลิศ	ป.เอก	2568	มหาวิทยาลัยพะเยา	รัฐศาสตร์
	3. นายสุรชัย ไชหาญ	ป.เอก	2567	มหาวิทยาลัยในประเทศ	รัฐประศาสนศาสตร์
	4. นางสาวอรชร ปิยศทิพย์	ป.เอก	2568	มหาวิทยาลัยในประเทศ	รัฐประศาสนศาสตร์
	5. นายประกาศิต แซงเฮอ	ป.เอก	2568	มหาวิทยาลัยในประเทศ	วิทยาการคอมพิวเตอร์
	6. นายชยชนม์ ตินราช	ป.เอก	2568	สถาบันบัณฑิตพัฒนบริหารศาสตร์	บริหารธุรกิจ
14. คณะวิทยาการจัดการ	1. อ.ทัตพงศ์ นามวัฒน์	ป.เอก	2566	มหาวิทยาลัยรังสิต	บริหารธุรกิจ
	2. ผศ.ณัฐธิดา จุมปา	ป.เอก	2567	มหาวิทยาลัยแม่ฟ้าหลวง	บริหารธุรกิจ
	3. ผศ.อัจฉราภรณ์ เขมอัครเจตต์	ป.เอก	2567	มหาวิทยาลัยรามคำแหง	การพัฒนาทรัพยากรมนุษย์
	4. ผศ.สุรพงษ์ วงษ์ปาน	ป.เอก	2568	มหาวิทยาลัยแม่ฟ้าหลวง	บริหารธุรกิจ
	5. อ.ตรีนภพ อุดแน่น	ป.เอก	2568	มหาวิทยาลัยราชภัฏสวนสุนันทา	การจัดการโลจิสติกส์และซัพพลายเชน
	6. อ.ธนพร จนาพิระกนิษฐ	ป.เอก	2567	มหาวิทยาลัยแม่ฟ้าหลวง	บริหารธุรกิจ
	7. อ.ธัญพร พึ่งเฟื่อง	ป.เอก	2569	มหาวิทยาลัยแม่ฟ้าหลวง	บริหารธุรกิจ
	8. อ.กฤต ไตรนายนนท์	ป.เอก	2569	มหาวิทยาลัยธุรกิจบัณฑิต	นิเทศศาสตร์
	9. ผศ.อภิศรา กฤตาวณิชย์	ป.เอก	2565	สถาบันบัณฑิตพัฒนบริหารศาสตร์	นิเทศศาสตร์และนวัตกรรม
15. คณะวิทยาศาสตร์และเทคโนโลยี	อ.ดร.ณายุทธ ช่างเรือนงาม	ป.เอก	2565	มหาวิทยาลัยแม่ฟ้าหลวง	วิทยาการเชิงคำนวณ
16. คณะสาธารณสุขศาสตร์	1. อ.อารีย์ จอแย	ป.เอก	2566	มหาวิทยาลัยบูรพา	(วิศวกรรมความปลอดภัย อาชีวอนามัย และสิ่งแวดล้อม)
	2. ผศ.อนุสรณ์ บุญจิตร	ป.เอก	2567	มหาวิทยาลัยเชียงใหม่	วิจัยวิทยาศาสตร์สุขภาพ
	3. อ.อนัญญา เหลารินทร์ทอง	ป.เอก	2569	มหาวิทยาลัยเชียงใหม่	สาธารณสุขศาสตร์
17. คณะสังคมศาสตร์	1. นางสาวรวงกมล กาทองทุ่ง	ป.โท	2568	มหาวิทยาลัยรามคำแหง	บริหารธุรกิจ
	2. นายอภิเดช นิคม	ป.โท	2569	มหาวิทยาลัยเทคโนโลยีราชมงคลพระนคร	การบริหารธุรกิจคหกรรมศาสตร์
	3. ผศ.ศมล สังคะรัตน์	ป.เอก	2568	มหาวิทยาลัยเกษตรศาสตร์	สิ่งทอและเครื่องนุ่งห่ม
	4. อ.ทศพล คชสาร	ป.เอก	2567	มหาวิทยาลัยเชียงใหม่	ภูมิศาสตร์
	5. อ.อิทธิพัทธ์ เรืองกิจวัฒน์	ป.เอก	2568	มหาวิทยาลัยพะเยา	ภูมิสารสนเทศประยุกต์
	6. อ.นครินทร์ น้าใจดี	ป.เอก	2567	มหาวิทยาลัยศรีนครินทรวิโรฒ ประสานมิตร	ศิลปวัฒนธรรมวิจัย
	7. ผศ.ธนพัทธ์ จันทิพัฒน์พงศ์	ป.เอก	2567	มหาวิทยาลัยศรีนครินทรวิโรฒประสานมิตร	จิตวิทยาประยุกต์
	8. อ.ณัฐธิยา วัฒนศิริศาสตร์	ป.เอก	2566	สถาบันบัณฑิตพัฒนบริหารศาสตร์	บริหารพัฒนาสังคม
	9. นางสาววันเฉลิม มูลวงศ์	ป.โท	2569	มหาวิทยาลัยเทคโนโลยีราชมงคลพระนคร	อุตสาหกรรมบริการอาหาร
	10. นางสาวพัชรีพร แดงฟู	ป.โท	2569	มหาวิทยาลัยเทคโนโลยีราชมงคลพระนคร	บริหารธุรกิจคหกรรมศาสตร์
18. วิทยาลัยการแพทย์พื้นบ้านและการแพทย์ทางเลือก	1. อ.ปริพัช เงินงาม	ป.เอก	2566	มหาวิทยาลัยราชภัฏเชียงราย	การแพทย์แผนไทย
	2. อ.ฐิติรัตน์ ชัยชนะ	ป.เอก	2566	มหาวิทยาลัยราชภัฏเชียงราย	การแพทย์แผนไทย
	3. อ.พรนิภา สิทธิสระคู	ป.เอก	2566	มหาวิทยาลัยราชภัฏเชียงราย	การแพทย์แผนไทย
	4. อ.สุวดีน พลนรัตน์	ป.เอก	2566	มหาวิทยาลัยราชภัฏเชียงราย	การแพทย์แผนไทย
	5. อ.กนกวรรณ วงศ์แก้ว	ป.เอก	2566	มหาวิทยาลัยราชภัฏเชียงราย	การแพทย์แผนไทย
	6. อ.สุนทรีพินัด ณิชเกษม	ป.เอก	2566	มหาวิทยาลัยราชภัฏเชียงราย	การแพทย์แผนไทย
	7. อ.รุสนี มารมะ	ป.เอก	2566	มหาวิทยาลัยราชภัฏเชียงราย	การแพทย์แผนไทย
	8. อ.ดวงภา แคนบุญจันทร์	ป.เอก	2566	มหาวิทยาลัยราชภัฏเชียงราย	การแพทย์แผนไทย
	9. อ.กนกอร เพ็ชรสูงเนิน	ป.เอก	2568	มหาวิทยาลัยราชภัฏเชียงราย	การแพทย์แผนไทย
	10. อ.ผกาภาศ คำเสื่อ	ป.เอก	2568	มหาวิทยาลัยราชภัฏเชียงราย	การแพทย์แผนไทย
	11. อ.โชคชัย แซ่หว่าง	ป.เอก	2568	มหาวิทยาลัยราชภัฏเชียงราย	การแพทย์แผนไทย
	12. อ.กฤตดา ศรีหมตรี	ป.เอก	2569	มหาวิทยาลัยราชภัฏเชียงราย	การแพทย์แผนไทย
	13. อ.เกียรติภูมิ ลากัญญา	ป.เอก	2569	มหาวิทยาลัยราชภัฏเชียงราย	การแพทย์แผนไทย

ข้อมูลบุคลากรตามแผนการเข้าสู่ตำแหน่งที่สูงขึ้น

1. รายชื่อบุคลากรสายวิชาการตามแผนการเข้าสู่ตำแหน่งที่สูงขึ้น

หน่วยงาน	ชื่อ	ตำแหน่ง	ระดับของตำแหน่งที่สูงขึ้น	ปีที่เข้าสู่ตำแหน่ง
1. คณะครุศาสตร์	1. ผศ. ดร.พัชราวรินทร์ เรือนโต	ผู้ช่วยศาสตราจารย์	รองศาสตราจารย์	2567
	2. ผศ. ดร.คมกริช แก้วพันธ์	ผู้ช่วยศาสตราจารย์	รองศาสตราจารย์	2567
	3. ผศ. ดร.สมบูรณ์ คำเตจา	ผู้ช่วยศาสตราจารย์	รองศาสตราจารย์	2567
	4. ผศ. ดร.นิติมา พรหมมาร์ตัน	ผู้ช่วยศาสตราจารย์	รองศาสตราจารย์	2568
	5. ผศ. ดร.สมฤทัย ต้นมา	ผู้ช่วยศาสตราจารย์	รองศาสตราจารย์	2568
	6. ผศ. ดร.วีชารณ ทาหาร	ผู้ช่วยศาสตราจารย์	รองศาสตราจารย์	2568
	7. ผศ. ดร.ณรงค์ฤทธิ์ ตีบคำป้อ	ผู้ช่วยศาสตราจารย์	รองศาสตราจารย์	2569
	8. ผศ. ดร.จิราภรณ์ ปาลี	ผู้ช่วยศาสตราจารย์	รองศาสตราจารย์	2568
	9. ผศ. ดร.แสงระวี ณ ลำพูน	ผู้ช่วยศาสตราจารย์	รองศาสตราจารย์	2568
	10. ผศ. ดร.มีชัย เทพนรัตน์	ผู้ช่วยศาสตราจารย์	รองศาสตราจารย์	2566
	11. ผศ. รักชนก อินจันทร์	ผู้ช่วยศาสตราจารย์	รองศาสตราจารย์	2568
	12. ผศ. ชุตติภัสร์ เรืองวุฒิ	ผู้ช่วยศาสตราจารย์	รองศาสตราจารย์	2569
	13. ผศ. ปริญญา สาเพชร	ผู้ช่วยศาสตราจารย์	รองศาสตราจารย์	2566
	14. ผศ. ดร.ศิวภรณ์ สองแสน	ผู้ช่วยศาสตราจารย์	รองศาสตราจารย์	2569
	15. ผศ. กรรณิการ์ แซ่ไซ	ผู้ช่วยศาสตราจารย์	รองศาสตราจารย์	2569
	16. ผศ. กัญจน์ แก้วกล้า	ผู้ช่วยศาสตราจารย์	รองศาสตราจารย์	2567
	17. ผศ. ดร.สุภาพร ปัญญาพฤษ	ผู้ช่วยศาสตราจารย์	รองศาสตราจารย์	2569
	18. อ.ชญาสิน วังตาล	อาจารย์	ผู้ช่วยศาสตราจารย์	2568
	19. อ.ดร. วราภรณ์ แก้วคอน	อาจารย์	ผู้ช่วยศาสตราจารย์	2566
	20. อ.วิทยา พูลสวัสดิ์	อาจารย์	ผู้ช่วยศาสตราจารย์	2567
	21. อ.จุฑามาศ สุขเป็ง	อาจารย์	ผู้ช่วยศาสตราจารย์	2569
	22. อ.ดร. ยุทธศิลป์ ชูมณี	อาจารย์	ผู้ช่วยศาสตราจารย์	2567
	23. อ.วัฒนา ปัญญามณีศรี	อาจารย์	ผู้ช่วยศาสตราจารย์	2568
	24. อ.สมชาย ไชบาน	อาจารย์	ผู้ช่วยศาสตราจารย์	2569
	25. อ.ชนิษฐา สุภาวรรณ	อาจารย์	ผู้ช่วยศาสตราจารย์	2568
	26. อ.กนกวรรณ วังมณี	อาจารย์	ผู้ช่วยศาสตราจารย์	2568
	27. อ.อภิพร เบ็งปัง	อาจารย์	ผู้ช่วยศาสตราจารย์	2569
	28. อ.กฤษณกัมภ์ ภาโพธิรัตน์	อาจารย์	ผู้ช่วยศาสตราจารย์	2567
	29. อ.ดร.ดำเกิง วัฒนวีร์	อาจารย์	ผู้ช่วยศาสตราจารย์	2566
	30. อ.เอนก โคแพร่	อาจารย์	ผู้ช่วยศาสตราจารย์	2566
	31. อนันต์ รุ่งงาม	อาจารย์	ผู้ช่วยศาสตราจารย์	2566
	32. อังคณา กันใจแก้ว	อาจารย์	ผู้ช่วยศาสตราจารย์	2569
	33. อ.ดร.จันทร์จิรา ชัยภมรฤทธิ์	อาจารย์	ผู้ช่วยศาสตราจารย์	2568
	34. อ.ดร. ณาตยา สิงห์สุติน	อาจารย์	ผู้ช่วยศาสตราจารย์	2568
	35. อ.เสาวคนธ์ จันทะมาต	อาจารย์	ผู้ช่วยศาสตราจารย์	2568
	36. อ.ดร.อนุชิต วัฒนาวร	อาจารย์	ผู้ช่วยศาสตราจารย์	2567
	37. อ.ไอลดา มณีภาค	อาจารย์	ผู้ช่วยศาสตราจารย์	2567
	38. อ.ทัศนพล ชินจิตต์	อาจารย์	ผู้ช่วยศาสตราจารย์	2567
	39. อ.ณัฐธิดา ดวงแก้ว	อาจารย์	ผู้ช่วยศาสตราจารย์	2567
2. คณะเทคโนโลยีอุตสาหกรรม	1. รศ.ดร.ไพโรจน์ ดำวงนคร	รองศาสตราจารย์	ศาสตราจารย์	2569
	2. ผศ. เสกสรรค์ วินยางค์กุล	ผู้ช่วยศาสตราจารย์	รองศาสตราจารย์	2566
	3. ผศ.ดร.วัชระ วัฒนาวรี	ผู้ช่วยศาสตราจารย์	รองศาสตราจารย์	2566
	4. ผศ. สิปราย เจริญผล	ผู้ช่วยศาสตราจารย์	รองศาสตราจารย์	2566
	5. ผศ.ดร. มิ่งขวัญ สมพฤษ	ผู้ช่วยศาสตราจารย์	รองศาสตราจารย์	2567
	6. ผศ.ดร.จรัญ คนแรง	ผู้ช่วยศาสตราจารย์	รองศาสตราจารย์	2567
	7. ผศ.ดร.วิภาพ ไฉแข็ง	ผู้ช่วยศาสตราจารย์	รองศาสตราจารย์	2567

หน่วยงาน	ชื่อ	ตำแหน่ง	ระดับของตำแหน่งที่สูงขึ้น	ปีที่เข้าสู่ตำแหน่ง
	8. ผศ.ชัชชัย วรพัฒน์	ผู้ช่วยศาสตราจารย์	รองศาสตราจารย์	2567
	9. ผศ.พงศ์ตะวัน นันทศิริ	ผู้ช่วยศาสตราจารย์	รองศาสตราจารย์	2568
	10. ผศ.วิลาสินี ศรีสุวรรณ	ผู้ช่วยศาสตราจารย์	รองศาสตราจารย์	2568
	11. ผศ.ดร.ธนพล แสงสุวรรณ	ผู้ช่วยศาสตราจารย์	รองศาสตราจารย์	2568
	12. ผศ.ดร.ศศิชา สุขกาย	ผู้ช่วยศาสตราจารย์	รองศาสตราจารย์	2568
	13. ผศ.นคร ไชยวงศ์ศักดิ์	ผู้ช่วยศาสตราจารย์	รองศาสตราจารย์	2569
	14. ผศ.ธีรวัชร แก้วเปี้ย	ผู้ช่วยศาสตราจารย์	รองศาสตราจารย์	2569
	15. ผศ.ประเวช อนันต์เอื้อ	ผู้ช่วยศาสตราจารย์	รองศาสตราจารย์	2569
	16. ผศ.ดร.นงนุช ศรีเล็ก	ผู้ช่วยศาสตราจารย์	รองศาสตราจารย์	2569
	17. อ.ดร.ธีระศักดิ์ อรัญพิทักษ์	อาจารย์	ผู้ช่วยศาสตราจารย์	2565
	18. อ.ทวีโชค เดชะธรรมวงศ์	อาจารย์	ผู้ช่วยศาสตราจารย์	2565
	20. อ.ทิพา ตันเจริญรัตน์	อาจารย์	ผู้ช่วยศาสตราจารย์	2567
	21. อ.อนุพงษ์ สมพฤกษ์	อาจารย์	ผู้ช่วยศาสตราจารย์	2567
	22. อ.ณัฐเขต มณีกร	อาจารย์	ผู้ช่วยศาสตราจารย์	2567
	23. อ.ชยากร พุทธกำเนิด	อาจารย์	ผู้ช่วยศาสตราจารย์	2566
	24. อ.สุรเดช ตางเพ็ชร	อาจารย์	ผู้ช่วยศาสตราจารย์	2567
	25. อ.ศักดิ์ธัช เสริมศรี	อาจารย์	ผู้ช่วยศาสตราจารย์	2567
	26. อ.มณีนันท์ ภาจันทรคู	อาจารย์	ผู้ช่วยศาสตราจารย์	2567
	27. อ.นเรศ ไหววงศ์	อาจารย์	ผู้ช่วยศาสตราจารย์	2567
	28. อ.คงฤทธิ เหลืองไตรรัตน์	อาจารย์	ผู้ช่วยศาสตราจารย์	2567
	29. อ.กฤษณะพันธุ์ ตันเจริญรัตน์	อาจารย์	ผู้ช่วยศาสตราจารย์	2567
	30. อ.วัฒนพล อยู่สวัสดิ์	อาจารย์	ผู้ช่วยศาสตราจารย์	2567
	31. อ.รัชนี้ ลือดารา	อาจารย์	ผู้ช่วยศาสตราจารย์	2567
	32. อ.รัชนิกร กุศลานนท์	อาจารย์	ผู้ช่วยศาสตราจารย์	2568
	33. อ.เขมวิชัย วรรณศิริ	อาจารย์	ผู้ช่วยศาสตราจารย์	2568
	34. อ.สุภาพร คำเตจา	อาจารย์	ผู้ช่วยศาสตราจารย์	2568
	35. อ.สิทธิฤดี เหลือกพูล	อาจารย์	ผู้ช่วยศาสตราจารย์	2568
	36. อ.ปรานต์ เมฆอากาศ	อาจารย์	ผู้ช่วยศาสตราจารย์	2568
3. คณะมนุษยศาสตร์และสังคมศาสตร์	1. ผศ.ดร.สุทัศน์ คล้ายสุวรรณ	ผู้ช่วยศาสตราจารย์	รองศาสตราจารย์	2568
	2. ผศ.ดร.ปฏิพัทธ์ อุทยานกุล	ผู้ช่วยศาสตราจารย์	รองศาสตราจารย์	2568
	3. ผศ.ดร.สหทัย สิทธิวิเศษ	ผู้ช่วยศาสตราจารย์	รองศาสตราจารย์	2568
	4. ผศ.ดร.ศรชัย มุ่งไธสง	ผู้ช่วยศาสตราจารย์	รองศาสตราจารย์	2569
	5. รศ.ดร.โอม พัฒนโชติ	รองศาสตราจารย์	ศาสตราจารย์	2569
	6. ผศ.ดร.รองอาจ อินทนิเวศ	ผู้ช่วยศาสตราจารย์	รองศาสตราจารย์	2565
	7. ผศ.ศุภรัตน์ อินทนิเวศ	ผู้ช่วยศาสตราจารย์	รองศาสตราจารย์	2566
	8. ผศ.พรหมมินทร์ ชงสิริศักดิ์	ผู้ช่วยศาสตราจารย์	รองศาสตราจารย์	2568
	9. ผศ.พุทธพร ลีวิเศษ	ผู้ช่วยศาสตราจารย์	รองศาสตราจารย์	2568
	10. ผศ.ดร.สมหวัง อินทร์ไชย	ผู้ช่วยศาสตราจารย์	รองศาสตราจารย์	2569
	11. ผศ.ราภรณ์ ศรีนาราช	ผู้ช่วยศาสตราจารย์	รองศาสตราจารย์	2569
	12. ผศ.อดิวัชร พนางค์ไพศาล	ผู้ช่วยศาสตราจารย์	รองศาสตราจารย์	2569
	13. ผศ.ภักดิ์ สังขวิจิตร	ผู้ช่วยศาสตราจารย์	รองศาสตราจารย์	2569
	14. ผศ.กัลยาณี สายสุข	ผู้ช่วยศาสตราจารย์	รองศาสตราจารย์	2569
	15. ผศ.ดร.ยุพาวดี นิสวอนุตรพันธ์	ผู้ช่วยศาสตราจารย์	รองศาสตราจารย์	2566
	16. ผศ.อัลนิกา สายน้ำเย็น	ผู้ช่วยศาสตราจารย์	ผู้ช่วยศาสตราจารย์	2565
	17. ผศ.ดร.บุตรี เวทพิเชฐโกศล	ผู้ช่วยศาสตราจารย์	ผู้ช่วยศาสตราจารย์	2565
	18. ผศ.พุทธพร ลีวิเศษ	ผู้ช่วยศาสตราจารย์	รองศาสตราจารย์	2568
	19. ผศ.ดร.สมหวัง อินทร์ไชย	ผู้ช่วยศาสตราจารย์	รองศาสตราจารย์	2569
	20. อ.ดร.สุกัญญา ขลิบเงิน	อาจารย์	ผู้ช่วยศาสตราจารย์	2566
	21. อ.ดร.อดิสรณ์ ประทุมถิ่น	อาจารย์	ผู้ช่วยศาสตราจารย์	2566
	22. อ.ดร.ชิมมี อุปรา	อาจารย์	ผู้ช่วยศาสตราจารย์	2566

หน่วยงาน	ชื่อ	ตำแหน่ง	ระดับของตำแหน่งที่สูงขึ้น	ปีที่เข้าสู่ตำแหน่ง
	23. อ.กรรณิการ์ คันทมาศ	อาจารย์	ผู้ช่วยศาสตราจารย์	2566
	24. อ.ดร.ณัฐพล สันธิ	อาจารย์	ผู้ช่วยศาสตราจารย์	2566
	25. อ.ประสพภรณ์ บุญจนาวิโรจน์	อาจารย์	ผู้ช่วยศาสตราจารย์	2566
	26. อ.ดร.สมยศ จันทร์บุญ	อาจารย์	ผู้ช่วยศาสตราจารย์	2566
	27. อ.รัตน์ดิกุล บัวจันทร์	อาจารย์	ผู้ช่วยศาสตราจารย์	2566
	28. อ.กฤษณพล ทิศรุช	อาจารย์	ผู้ช่วยศาสตราจารย์	2566
	29. อ.อรทัย ชันโท	อาจารย์	ผู้ช่วยศาสตราจารย์	2566
	30. อ.บุษราคัม ยอดชะลูด	อาจารย์	ผู้ช่วยศาสตราจารย์	2566
	31. อ.ดร.ปิยมาศ มาวงค์	อาจารย์	ผู้ช่วยศาสตราจารย์	2566
	32. อ.กรชนก นันทกนก	อาจารย์	ผู้ช่วยศาสตราจารย์	2566
	33. อ.ไกรสิทธิ์ จามรจันทร์สาขา	อาจารย์	ผู้ช่วยศาสตราจารย์	2566
	34. อ.ดร.อาภิสรา พลนรัตน์	อาจารย์	ผู้ช่วยศาสตราจารย์	2567
	35. อ.ดร.ดิเรก เกตุพระจันทร์	อาจารย์	ผู้ช่วยศาสตราจารย์	2567
	36. อ.จักรกริช ฉิมนอก	อาจารย์	ผู้ช่วยศาสตราจารย์	2567
	37. อ.ดร.จุฑารัตน์ จิตรปราณี	อาจารย์	ผู้ช่วยศาสตราจารย์	2567
	38. อ.ดร.สุภารัตน์ พญาพรหม	อาจารย์	ผู้ช่วยศาสตราจารย์	2567
	39. อ.ดร.สมลักษณ์ เลียงประยูร	อาจารย์	ผู้ช่วยศาสตราจารย์	2567
	40. อ.ดร.นันทา จันทร์พะยม	อาจารย์	ผู้ช่วยศาสตราจารย์	2567
	41. อ.ปรียาภา ว่างณี	อาจารย์	ผู้ช่วยศาสตราจารย์	2567
	42. อ.มณี จำปาแพง	อาจารย์	ผู้ช่วยศาสตราจารย์	2567
	43. อ.วรพล ฐูปมงคล	อาจารย์	ผู้ช่วยศาสตราจารย์	2567
	44. อ.ศุภธิดา นันตะภูมิ	อาจารย์	ผู้ช่วยศาสตราจารย์	2567
	45. อ.พิมพ์พรรณ เลิศเกษม	อาจารย์	ผู้ช่วยศาสตราจารย์	2567
	46. อ.นิรัตน์ ทองขาว	อาจารย์	ผู้ช่วยศาสตราจารย์	2567
	47. อ.ชิดชนก ยมจินดา	อาจารย์	ผู้ช่วยศาสตราจารย์	2567
	48. อ.เปรมวดี พันธุ์สืบ	อาจารย์	ผู้ช่วยศาสตราจารย์	2568
	49. อ.ดร.สิริกันยา ดาวิไล	อาจารย์	ผู้ช่วยศาสตราจารย์	2568
	50. อ.ดร.อภิญา จิตมโนวรรณ	อาจารย์	ผู้ช่วยศาสตราจารย์	2568
	51. อ.วรรณทิวา เชียงตุง	อาจารย์	ผู้ช่วยศาสตราจารย์	2568
	52. อ.เสกสรรค์ พันธุ์สืบ	อาจารย์	ผู้ช่วยศาสตราจารย์	2568
	53. อ.ดร.ทิวาพร อุดมวงษ์	อาจารย์	ผู้ช่วยศาสตราจารย์	2568
	54. อ.พรเทพ สุวรรณศักดิ์	อาจารย์	ผู้ช่วยศาสตราจารย์	2568
	55. อ.ปัญยวณิชา พรหมหลา	อาจารย์	ผู้ช่วยศาสตราจารย์	2568
	56. อ.ดร.สมยศ จันทร์บุญ	อาจารย์	ผู้ช่วยศาสตราจารย์	2568
	57. อ.ดร.เบญจมาภรณ์ สุริยวงศ์	อาจารย์	ผู้ช่วยศาสตราจารย์	2568
	58. อ.รุ่งโรจน์ ตันประดิษฐ์	อาจารย์	ผู้ช่วยศาสตราจารย์	2569
	59. อ.สมประสงค์ แสงอินทร์	อาจารย์	ผู้ช่วยศาสตราจารย์	2569
	60. อ.เมษธิดา วงศ์ทางสวัสดิ์	อาจารย์	ผู้ช่วยศาสตราจารย์	2569
	61. อ.สุริยา กิรตินันท์พัฒนา	อาจารย์	ผู้ช่วยศาสตราจารย์	2569
	62. อ.คณพงศ์ ชิวินวิไลพร	อาจารย์	ผู้ช่วยศาสตราจารย์	2569
	63. อ.วิทธิ สร้อยจาดรนต์	อาจารย์	ผู้ช่วยศาสตราจารย์	2569
	64. อ.ดร.อนันตา สุขวัฒน์	อาจารย์	ผู้ช่วยศาสตราจารย์	2569
	65. อ.ชิดชนก เทพบัณฑิต	อาจารย์	ผู้ช่วยศาสตราจารย์	2569
	66. อ.นิรัตน์ ทองขาว	อาจารย์	ผู้ช่วยศาสตราจารย์	2569
	67. อ.ดร.ทิวาพร อุดมวงษ์	อาจารย์	ผู้ช่วยศาสตราจารย์	2569
	68. อ.จรงค์ มณีวรรณ	อาจารย์	ผู้ช่วยศาสตราจารย์	2569
3. คณะวิทยาการจัดการ	1. ผศ.ดร.พิรญา ชื่นวงศ์	ผู้ช่วยศาสตราจารย์	รองศาสตราจารย์	2567
	2. ผศ.ดร.สุกัญญา เปี่ยมสุวรรณกิจ	ผู้ช่วยศาสตราจารย์	รองศาสตราจารย์	2567
	3. ผศ.ดร.วรินทร์ย เยียวธานี	ผู้ช่วยศาสตราจารย์	รองศาสตราจารย์	2569
	4. รศ.ดร.คมสัน รัตนะสิมากุล	รองศาสตราจารย์	ศาสตราจารย์	2568

หน่วยงาน	ชื่อ	ตำแหน่ง	ระดับของตำแหน่งที่สูงขึ้น	ปีที่เข้าสู่ตำแหน่ง
	5. ผศ.ดร.เบญจวรรณ เบญจกรณ์	ผู้ช่วยศาสตราจารย์	รองศาสตราจารย์	2569
	6. ผศ.ประภาพรพรรณ ไชยานนท์	ผู้ช่วยศาสตราจารย์	รองศาสตราจารย์	2569
	7. ผศ.ดร.สุทธิพร เปี่ยมสุวรรณกิจ	ผู้ช่วยศาสตราจารย์	รองศาสตราจารย์	2568
	8. ผศ.จิรพัฒน์ อุบลมณี	ผู้ช่วยศาสตราจารย์	รองศาสตราจารย์	2569
	9. ผศ.ณัฐธิดา จุมปา	ผู้ช่วยศาสตราจารย์	รองศาสตราจารย์	2569
	10. ผศ.สุรพงษ์ วงษ์ปาน	ผู้ช่วยศาสตราจารย์	รองศาสตราจารย์	2569
	11. ผศ.อภิสร่า กฤตาวาณิชย์	ผู้ช่วยศาสตราจารย์	รองศาสตราจารย์	2569
	12. ผศ.อัจฉราภักดิ์ เขมอัครเจตต์	ผู้ช่วยศาสตราจารย์	รองศาสตราจารย์	2569
	13. ผศ.ดร.เฉลิมชัย คำแสน	ผู้ช่วยศาสตราจารย์	รองศาสตราจารย์	2569
	14. ผศ.ประทัย พิริยะสุรวงศ์	ผู้ช่วยศาสตราจารย์	รองศาสตราจารย์	2569
	15. ผศ.เทพฤทธิ์ เขียวธานี	ผู้ช่วยศาสตราจารย์	รองศาสตราจารย์	2565
	16. อ.ศรีนภพ อุดแน่น	อาจารย์	ผู้ช่วยศาสตราจารย์	2566
	17. อ.ธวัชชัย ดวงไทย	อาจารย์	ผู้ช่วยศาสตราจารย์	2566
	18. อ.นิเวศ จินะบุญเรือง	อาจารย์	ผู้ช่วยศาสตราจารย์	2566
	19. อ.ดร.ศิริพรรณ จินะบุญเรือง	อาจารย์	ผู้ช่วยศาสตราจารย์	2566
	20. อ.สาวิตรี พรหมสิทธิ์	อาจารย์	ผู้ช่วยศาสตราจารย์	2567
	21. อ.กฤต โธณายนนท์	อาจารย์	ผู้ช่วยศาสตราจารย์	2567
	22. อ.กฤษณะ แสงจันทร์	อาจารย์	ผู้ช่วยศาสตราจารย์	2567
	23. อ.อัญพร พุ่งเฟื่อง	อาจารย์	ผู้ช่วยศาสตราจารย์	2567
	24. อ.ดร.ศศิวิมล ภูพวง	อาจารย์	ผู้ช่วยศาสตราจารย์	2567
	25. อ.ดร.สุทธดา ชัดติยะ	อาจารย์	ผู้ช่วยศาสตราจารย์	2568
	26. อ.หัตพงษ์ นามวัฒน์	อาจารย์	ผู้ช่วยศาสตราจารย์	2568
	27. รศ. ดร.สุธีรา อะทะวงษา	รองศาสตราจารย์	ศาสตราจารย์	2569
	28. รศ.วิรุณศิริ ไจมา	รองศาสตราจารย์	ศาสตราจารย์	2569
	29. รศ.ดร.อรกัญญา กันธะชัย	รองศาสตราจารย์	ศาสตราจารย์	2569
	30. รศ.ดร.เสริมศิริ นิลคำ	รองศาสตราจารย์	ศาสตราจารย์	2569
	31. รศ.ดร.เกศกนก ชุ่มประดิษฐ์	รองศาสตราจารย์	ศาสตราจารย์	2569
	32. ผศ.ดร.กรรณก นิลคำ	ผู้ช่วยศาสตราจารย์	รองศาสตราจารย์	2566
	33. ผศ.ดร.กษิตติ์ โจ้วว้าง	ผู้ช่วยศาสตราจารย์	รองศาสตราจารย์	2566
	34. ผศ.ดร.จิราพร ขุนศรี	ผู้ช่วยศาสตราจารย์	รองศาสตราจารย์	2566
	35. ผศ.ดร.ปวีณา สัตระกุล	ผู้ช่วยศาสตราจารย์	รองศาสตราจารย์	2567
	36. ผศ.ดร.สุรินทร์ พิทักษ์สกุล	ผู้ช่วยศาสตราจารย์	รองศาสตราจารย์	2569
	37. อ.ดร.อัญญาณีย์ เกตุพันธุ์	อาจารย์	ผู้ช่วยศาสตราจารย์	2567
	38. อ.ธนพร จนาทิระกนิษฐ	อาจารย์	ผู้ช่วยศาสตราจารย์	2568
	39. อ.พิทยาภรณ์ ทุมพวง	อาจารย์	ผู้ช่วยศาสตราจารย์	2569
4. คณะวิทยาศาสตร์และเทคโนโลยี	1. รศ.ดร.พารุจ สุริยา บุญทิศ	รองศาสตราจารย์	รองศาสตราจารย์	2566
	2. ผศ.ดร.พรหทัย พุทธวัน	ผู้ช่วยศาสตราจารย์	ผู้ช่วยศาสตราจารย์	2565
	3. ผศ.ดร.ปิยพร ศรีสม	ผู้ช่วยศาสตราจารย์	รองศาสตราจารย์	2569
	4. ผศ.ดร.กิตติชัย จันธิมา	ผู้ช่วยศาสตราจารย์	รองศาสตราจารย์	2568
	5. อ.ดร.อรวรรณ วนะชีวิน	อาจารย์	ผู้ช่วยศาสตราจารย์	2567
	6. อ.ดร.สุรัสวดี นางแล	อาจารย์	ผู้ช่วยศาสตราจารย์	2568
	7. อ.ดร.กฤษฏีพงศ์ ภาษิตวิไลธรรม	อาจารย์	ผู้ช่วยศาสตราจารย์	2568
	8. อ.ดร.จินดา ศิริตา	อาจารย์	ผู้ช่วยศาสตราจารย์	2569
	9. อ.ดร.สฤทธิพร วิทยผดุง	อาจารย์	ผู้ช่วยศาสตราจารย์	2569
	10. รศ.ดร.พารุจ สุริยา บุญทิศ	รองศาสตราจารย์	รองศาสตราจารย์	2566
	11. ผศ.ดร.พรหทัย พุทธวัน	ผู้ช่วยศาสตราจารย์	ผู้ช่วยศาสตราจารย์	2565
	12. ผศ.ดร.ปิยพร ศรีสม	ผู้ช่วยศาสตราจารย์	รองศาสตราจารย์	2569
	13. ผศ.ดร.กิตติชัย จันธิมา	ผู้ช่วยศาสตราจารย์	รองศาสตราจารย์	2568
	14. อ.ดร.อรวรรณ วนะชีวิน	อาจารย์	ผู้ช่วยศาสตราจารย์	2567
	15. อ.ดร.สุรัสวดี นางแล	อาจารย์	ผู้ช่วยศาสตราจารย์	2568

หน่วยงาน	ชื่อ	ตำแหน่ง	ระดับของตำแหน่งที่สูงขึ้น	ปีที่เข้าสู่ตำแหน่ง
	16. อ.ดร.กฤษฏ์พงศ์ ภาชีทวีไลธรรม	อาจารย์	ผู้ช่วยศาสตราจารย์	2568
	17. อ.ดร.จินดา ศิริตา	อาจารย์	ผู้ช่วยศาสตราจารย์	2569
	19. อ.ดร.สฤทธิพร วิทย์ผดุง	อาจารย์	ผู้ช่วยศาสตราจารย์	2569
	20. รศ.ดร.พารัง สุริยา บุญทิศ	รองศาสตราจารย์	รองศาสตราจารย์	2566
	21. ผศ.ดร.พรหทัย พุทธิวัน	ผู้ช่วยศาสตราจารย์	ผู้ช่วยศาสตราจารย์	2565
5. คณะนิติศาสตร์	1. ผศ.ทศพร มุลรัตน์	ผู้ช่วยศาสตราจารย์	รองศาสตราจารย์	2568
	2. ผศ.เพชรวรรณ ขำตุม	ผู้ช่วยศาสตราจารย์	รองศาสตราจารย์	2568
	3. ผศ.พิทักษ์ ศศิสุวรรณ	ผู้ช่วยศาสตราจารย์	รองศาสตราจารย์	2568
	4. ผศ.ยิ่งศักดิ์ เพชรนิล	ผู้ช่วยศาสตราจารย์	รองศาสตราจารย์	2568
	5. ผศ.สุรชัย อุฬารวงศ์	ผู้ช่วยศาสตราจารย์	รองศาสตราจารย์	2568
	6. ผศ.สุรพี โพธิ์สาราช	ผู้ช่วยศาสตราจารย์	รองศาสตราจารย์	2568
	7. อ.วรรณัฐ บุญเจริญ	อาจารย์	ผู้ช่วยศาสตราจารย์	2567
	8. อ.นิฐิณี ทองแท้	อาจารย์	ผู้ช่วยศาสตราจารย์	2567
	9. อ.วิภา พันธนะบุรณ์	อาจารย์	ผู้ช่วยศาสตราจารย์	2569
6. วิทยาลัยการแพทย์พื้นบ้านและการแพทย์ทางเลือก	1. อ.สุธิดา วิริยา	อาจารย์	ผู้ช่วยศาสตราจารย์	2568
	2. อ.จิราพร หัตถผะสุ	อาจารย์	ผู้ช่วยศาสตราจารย์	2568
	3. อ.ทวีศักดิ์ หลีแก้วสาย	อาจารย์	ผู้ช่วยศาสตราจารย์	2568
	4. อ.ดร.สุวพันธ์ แก้วจินทา	อาจารย์	ผู้ช่วยศาสตราจารย์	2568
	5. อ.สายฝน สมภูสาร	อาจารย์	ผู้ช่วยศาสตราจารย์	2568
	6. อ.กรรณิกา นันตา	อาจารย์	ผู้ช่วยศาสตราจารย์	2568
	7. อ.ขุนห่มมาณ ณิชเกษม	อาจารย์	ผู้ช่วยศาสตราจารย์	2568
	8. อ.มณฑนา คำอ้าย	อาจารย์	ผู้ช่วยศาสตราจารย์	2568
	9. อ.ปริพัช เงินงาม	อาจารย์	ผู้ช่วยศาสตราจารย์	2568
	10. อ.ศรวิภา ทัพช่วยขวา	อาจารย์	ผู้ช่วยศาสตราจารย์	2568
	11. อ.หทัยกาญจน์ เขียวบุตร	อาจารย์	ผู้ช่วยศาสตราจารย์	2569
	12. อ.มะลิวัลย์ ปารี๋	อาจารย์	ผู้ช่วยศาสตราจารย์	2569
	13. อ.ศิริวรรณ เกตุเพชร	อาจารย์	ผู้ช่วยศาสตราจารย์	2569
	14. อ.ปิณิตา ถนอมศักดิ์	อาจารย์	ผู้ช่วยศาสตราจารย์	2569
	15. อ.ดร.นวิรัตน์ วิริยะเชษม	อาจารย์	ผู้ช่วยศาสตราจารย์	2569
	16. อ.พรนิภา สิทธิสระดู	อาจารย์	ผู้ช่วยศาสตราจารย์	2569
	17. อ.สุวสิน พลนรัตน์	อาจารย์	ผู้ช่วยศาสตราจารย์	2569
	18. อ.ดาราว พนาสันติกุล	อาจารย์	ผู้ช่วยศาสตราจารย์	2569
	19. อ.กนกอร เพ็ญสูงเนิน	อาจารย์	ผู้ช่วยศาสตราจารย์	2569
	20. อ.ชนภา ไวยลาพี	อาจารย์	ผู้ช่วยศาสตราจารย์	2569
	21. อ.จิตติรัตน์ ชัยชนะ	อาจารย์	ผู้ช่วยศาสตราจารย์	2569
	22. อ.วิชุดา รวมกระโทก	อาจารย์	ผู้ช่วยศาสตราจารย์	2569
	23. อ.รุสนี มามะ	อาจารย์	ผู้ช่วยศาสตราจารย์	2569
	24. อ.กนกวรรณ วงศ์แก้ว	อาจารย์	ผู้ช่วยศาสตราจารย์	2569
	25. อ.ศิริพัศดร จันทร์สังสา	อาจารย์	ผู้ช่วยศาสตราจารย์	2569
	26. อ.ผกามาศ คำเสื่อ	อาจารย์	ผู้ช่วยศาสตราจารย์	2569
	27. อ.เกียรติภูมิ ลาภภิญโญ	อาจารย์	ผู้ช่วยศาสตราจารย์	2569
	28. อ.ดร.จักรกฤษณ์ คณาธิย์	อาจารย์	ผู้ช่วยศาสตราจารย์	2566
	29. อ.ดร.ศิวพงษ์ ต้นสุวรรณวงศ์	อาจารย์	ผู้ช่วยศาสตราจารย์	2566
	30. อ.พรพรรณ ก่อใจ	อาจารย์	ผู้ช่วยศาสตราจารย์	2566
	31. อ.ดร.วนิษา บันฟ้า	อาจารย์	ผู้ช่วยศาสตราจารย์	2567
	32. อ.ดร.กัญยานุช เทาประเสริฐ	อาจารย์	ผู้ช่วยศาสตราจารย์	2567
	33. อ.จินตนา นันตะ	อาจารย์	ผู้ช่วยศาสตราจารย์	2567
	34. อ.นคร จันทะวงษ์	อาจารย์	ผู้ช่วยศาสตราจารย์	2567
	35. อ.โชคชัย แซ่หวาง	อาจารย์	ผู้ช่วยศาสตราจารย์	2567
	36. อ.ดร.ธีรพันธ์ ธัญชัย	อาจารย์	ผู้ช่วยศาสตราจารย์	2567

หน่วยงาน	ชื่อ	ตำแหน่ง	ระดับของตำแหน่งที่สูงขึ้น	ปีที่เข้าสู่ตำแหน่ง
	37. อ.ดร.นิศรา ชัยวงศ์	อาจารย์	ผู้ช่วยศาสตราจารย์	2568
	38. อ.นิตยา นามวิเศษ	อาจารย์	ผู้ช่วยศาสตราจารย์	2568
	39. อ.ชฎาพร แซ่ม้า	อาจารย์	ผู้ช่วยศาสตราจารย์	2568
	40. อ.กฤษดา ศรีหมีตรี	อาจารย์	ผู้ช่วยศาสตราจารย์	2568
	41. อ.ดร.ปราณี คำแก้ว	อาจารย์	ผู้ช่วยศาสตราจารย์	2568
	42. อ.อัญลักษณ์ ปู่คำสุข	อาจารย์	ผู้ช่วยศาสตราจารย์	2568
	43. อ.ดร.วรรณพร สุริยะคุปต์	อาจารย์	ผู้ช่วยศาสตราจารย์	2568
	44. อ.นภาพร ณ อุโมงค์	อาจารย์	ผู้ช่วยศาสตราจารย์	2568
7. คณะการท่องเที่ยวและการโรงแรม	1. ผศ.ดร.อรวรรณ บุญพัฒนา	ผู้ช่วยศาสตราจารย์	รองศาสตราจารย์	2565
	2. ผศ.ดร.เสงี่ยม บุญพัฒนา	ผู้ช่วยศาสตราจารย์	รองศาสตราจารย์	2566
	3. ผศ.มนสิชา ชาวคำ	ผู้ช่วยศาสตราจารย์	รองศาสตราจารย์	2568
	4. ผศ.ดวงศิริ ภูมิวิเศษ	ผู้ช่วยศาสตราจารย์	รองศาสตราจารย์	2568
	5. ผศ.ดร.อรวรรณ บุญพัฒนา	ผู้ช่วยศาสตราจารย์	รองศาสตราจารย์	2565
	6. อ.นำขวัญ วงศ์ประทุม	อาจารย์	ผู้ช่วยศาสตราจารย์	2565
	7. อ.ดร.ชฎาพัศฐ์ สุขกาย	อาจารย์	ผู้ช่วยศาสตราจารย์	2565
	8. อ.ปทุมพร แก้วคำ	อาจารย์	ผู้ช่วยศาสตราจารย์	2565
	9. อ.นคเรศ อุดชะยา	อาจารย์	ผู้ช่วยศาสตราจารย์	2565
	10. อ.ดร.ศิรินพรรณ ชุมอินทจักร	อาจารย์	ผู้ช่วยศาสตราจารย์	2566
	11. อ.สุวนารถ ศรีทอง	อาจารย์	ผู้ช่วยศาสตราจารย์	2566
	12. อ.สุรชัย ยลธะศาสตร์	อาจารย์	ผู้ช่วยศาสตราจารย์	2566
	13. อ.ดร.ขวัญฤทัย ครองยุติ	อาจารย์	ผู้ช่วยศาสตราจารย์	2566
	14. อ.รักติบูล จันทนุปาน	อาจารย์	ผู้ช่วยศาสตราจารย์	2566
	15. อ.ปริพรรณ แก้วเนตร	อาจารย์	ผู้ช่วยศาสตราจารย์	2566
	16. อ.ณฐมน สังวาลย์	อาจารย์	ผู้ช่วยศาสตราจารย์	2566
8. คณะเทคโนโลยีดิจิทัล	1. ผศ.ดร.ธนาวุฒิ ธนวานิชย์	ผู้ช่วยศาสตราจารย์	รองศาสตราจารย์	2567
	2. ผศ.ดร.ภูมิพงษ์ ดวงตั้ง	ผู้ช่วยศาสตราจารย์	รองศาสตราจารย์	2568
	3. ผศ.ดร.จารีต กลิ่นหนู	ผู้ช่วยศาสตราจารย์	รองศาสตราจารย์	2569
	4. ผศ.ดร.ณรงค์ศักดิ์ ศรีสม	ผู้ช่วยศาสตราจารย์	รองศาสตราจารย์	2569
	5. ผศ.ดร.วินารัตน์ แสงวงกิจ	ผู้ช่วยศาสตราจารย์	รองศาสตราจารย์	2569
	6. ผศ.วิจิตรา มนตรี	ผู้ช่วยศาสตราจารย์	รองศาสตราจารย์	2569
	7. ผศ.ธิดาลักษณ์ อยุธยา	ผู้ช่วยศาสตราจารย์	รองศาสตราจารย์	2569
	8. ผศ.พีรพิศ พิษณุพิบูล	ผู้ช่วยศาสตราจารย์	รองศาสตราจารย์	2569
	9. ผศ.กมล บุญล้อม	ผู้ช่วยศาสตราจารย์	รองศาสตราจารย์	2569
	10. ผศ.ดร.รุ่งโรจน์ สุขใจमुख	ผู้ช่วยศาสตราจารย์	ผู้ช่วยศาสตราจารย์	2565
	11. ผศ.สำราญ ไชยคำวัง	ผู้ช่วยศาสตราจารย์	ผู้ช่วยศาสตราจารย์	2565
	12. ผศ.ศรีนวล พงษ์มณี	ผู้ช่วยศาสตราจารย์	ผู้ช่วยศาสตราจารย์	2565
	13. ผศ.ลิดา จันทจิราภิวัตน์	ผู้ช่วยศาสตราจารย์	ผู้ช่วยศาสตราจารย์	2565
	14. ผศ. ดร.กฤตกรณ ศรีวันนา	ผู้ช่วยศาสตราจารย์	ผู้ช่วยศาสตราจารย์	2566
	15. ผศ.ดร.มยุร โยบัวเทศ	ผู้ช่วยศาสตราจารย์	ผู้ช่วยศาสตราจารย์	2566
	16. อ.ดร.กษิรา ภิวงศกูร	อาจารย์	ผู้ช่วยศาสตราจารย์	2567
	17. อ.ดร.เศรษฐชัย ใจฮึก	อาจารย์	ผู้ช่วยศาสตราจารย์	2567
	18. อ.อนุสรณ์ ใจแก้ว	อาจารย์	ผู้ช่วยศาสตราจารย์	2567
	19. อ.จักรี พิษณุพิบูล	อาจารย์	ผู้ช่วยศาสตราจารย์	2567
	20. อ.คมกฤษ จิระบุตร	อาจารย์	ผู้ช่วยศาสตราจารย์	2567
	21. อ.กานันท์ จิตคำ	อาจารย์	ผู้ช่วยศาสตราจารย์	2567
	22. อ.กฤษณะ สมควร	อาจารย์	ผู้ช่วยศาสตราจารย์	2567
	23. อ.อังศนา พงษ์นุเมกุล	อาจารย์	ผู้ช่วยศาสตราจารย์	2567
	24. อ.อัญลักษณ์ ศุภพลธร	อาจารย์	ผู้ช่วยศาสตราจารย์	2567
	25. อ.ดร.ณภสร เผากลา	อาจารย์	ผู้ช่วยศาสตราจารย์	2568
	26. อ.อัญชลี ทิพย์โยธิน	อาจารย์	ผู้ช่วยศาสตราจารย์	2568

หน่วยงาน	ชื่อ	ตำแหน่ง	ระดับของตำแหน่งที่สูงขึ้น	ปีที่เข้าสู่ตำแหน่ง
	27. อ.อติคม ศิริ	อาจารย์	ผู้ช่วยศาสตราจารย์	2568
9. คณะรัฐศาสตร์และรัฐประศาสนศาสตร์	1. อ.กอบกุลณ์ คำปลอด	อาจารย์	ผู้ช่วยศาสตราจารย์	2566
	2. ผศ.กัณณพงศ์ ศิริเขตต์	ผู้ช่วยศาสตราจารย์	รองศาสตราจารย์	2567
	3. อ.จรรุญ แคนนาเลิศ	อาจารย์	ผู้ช่วยศาสตราจารย์	2566
	4. อ.ชุตินา ปัญญาหลง	อาจารย์	ผู้ช่วยศาสตราจารย์	2566
	5. อ.ดร.ณัฐพงศ์ รุ่งงาม	อาจารย์	ผู้ช่วยศาสตราจารย์	2566
	6. ผศ.ทศพล พงษ์ตะ	ผู้ช่วยศาสตราจารย์	รองศาสตราจารย์	2567
	7. อ.ดร.ทับทิม สุขพิน	อาจารย์	ผู้ช่วยศาสตราจารย์	2566
	8. ผศ.นพวรรณ ธรรมสิทธิ์	ผู้ช่วยศาสตราจารย์	รองศาสตราจารย์	2568
	9. ผศ. ดร.นวลนภา จุลสุทธิ	ผู้ช่วยศาสตราจารย์	รองศาสตราจารย์	2567
	10. อ.เนรมิตร จิตรรักษา	อาจารย์	ผู้ช่วยศาสตราจารย์	2566
	11. อ.ปฐมทัศน์ บรรณเลิศ	อาจารย์	ผู้ช่วยศาสตราจารย์	2566
	12. ผศ.ดร.ภูริพัฒน์ แก้วศรี	ผู้ช่วยศาสตราจารย์	รองศาสตราจารย์	2567
	13. ผศ.ยุทธศาสตร์ ทนอแก้ว	ผู้ช่วยศาสตราจารย์	รองศาสตราจารย์	2569
	14. อ.วชิรวิชัย วรวิชญพงศ์	อาจารย์	ผู้ช่วยศาสตราจารย์	2566
	15. ผศ. ดร.วราดวง สมณาศักดิ์	ผู้ช่วยศาสตราจารย์	รองศาสตราจารย์	2567
	16. อ.สิมิตราพร สุรินทร์	อาจารย์	ผู้ช่วยศาสตราจารย์	2566
	17.ดร.อรุณี อินเทพ	อาจารย์	ผู้ช่วยศาสตราจารย์	2567
10. คณะบัญชี	1. รศ.ดร.กัสม่า กาซ้อน	รองศาสตราจารย์	ศาสตราจารย์	2567
	2. ผศ.ดร.ปานฉัตร อากาภิกษ์	ผู้ช่วยศาสตราจารย์	รองศาสตราจารย์	2567
	3. ผศ.ดร.วรลักษณ์ วรรณโล	ผู้ช่วยศาสตราจารย์	รองศาสตราจารย์	2567
	4. ผศ.ดร.พัทธมน บุญราษฎร์	ผู้ช่วยศาสตราจารย์	รองศาสตราจารย์	2567
	5. ผศ.ดร.อรวรรณ เชื้อเมืองพาน	ผู้ช่วยศาสตราจารย์	รองศาสตราจารย์	2568
	6. อ.นิรุทธิ์ ชัยโชค	อาจารย์	ผู้ช่วยศาสตราจารย์	2567
	7. อ.สุภมล ดวงตา	อาจารย์	ผู้ช่วยศาสตราจารย์	2567
	8. อ.ธนภัทร กันทาวงค์	อาจารย์	ผู้ช่วยศาสตราจารย์	2567
11. คณะวิทยาศาสตร์สุขภาพ	1. ผศ.เนตรา สมกำลัง	ผู้ช่วยศาสตราจารย์	รองศาสตราจารย์	2569
	2. อ.จุฑามาศ เมืองมูล	อาจารย์	ผู้ช่วยศาสตราจารย์	2567
	3. อ.ธนพันธ์ คำเที่ยง	อาจารย์	ผู้ช่วยศาสตราจารย์	2567
	4. อ.อณัญญา เหล่ารินทอง	อาจารย์	ผู้ช่วยศาสตราจารย์	2567
	5. อ.วารุณี พันธวงศ์	อาจารย์	ผู้ช่วยศาสตราจารย์	2568
	6. อ.มนิรัตน์ สนวนวง	อาจารย์	ผู้ช่วยศาสตราจารย์	2568
	7. อ.สายฝน สุภาศรี	อาจารย์	ผู้ช่วยศาสตราจารย์	2568
	8. อ.พัทธนิชย์ คำธาร	อาจารย์	ผู้ช่วยศาสตราจารย์	2568
	9. อ.วิพรรณติ พูลลาภ	อาจารย์	ผู้ช่วยศาสตราจารย์	2568
	10. อ.วารัญญา มณีรัตน์	อาจารย์	ผู้ช่วยศาสตราจารย์	2568
	11. อ.อารีย์ จอแมย	อาจารย์	ผู้ช่วยศาสตราจารย์	2569
	12. ผศ.ดร.กาญจนา ปินตาคำ	ผู้ช่วยศาสตราจารย์	รองศาสตราจารย์	2566
	13. ผศ.ดร.พัชรินทร์ วินยางค์กุล	ผู้ช่วยศาสตราจารย์	รองศาสตราจารย์	2567
	14. ผศ.อนุสรรา บุญจิตร	ผู้ช่วยศาสตราจารย์	รองศาสตราจารย์	2568
12. คณะสังคมศาสตร์	1. ผศ.ดร.วิกรม บุญนุ่น	ผู้ช่วยศาสตราจารย์	รองศาสตราจารย์	2567
	2. ผศ.จิราพร มะโนวัง	ผู้ช่วยศาสตราจารย์	รองศาสตราจารย์	2567
	3. ผศ.ดร.กรชนก สนิทวงศ์	ผู้ช่วยศาสตราจารย์	รองศาสตราจารย์	2567
	4. ผศ.ดร.เบญจมาศ เมืองเกษม	ผู้ช่วยศาสตราจารย์	รองศาสตราจารย์	2567
	5. ผศ.ศมล สังคะรัตน์	ผู้ช่วยศาสตราจารย์	รองศาสตราจารย์	2567
	6. ผศ.ดร.ณรงค์ เจนใจ	ผู้ช่วยศาสตราจารย์	รองศาสตราจารย์	2568
	7. ผศ.ดร.จිරนันต์ ไชยงาม นอกซ์	ผู้ช่วยศาสตราจารย์	รองศาสตราจารย์	2567
	8. ผศ.วาสนา ติวังค์	ผู้ช่วยศาสตราจารย์	รองศาสตราจารย์	2567
	9. ผศ.กนกวรรณ ปลาศิลา	ผู้ช่วยศาสตราจารย์	รองศาสตราจารย์	2568
	10. ผศ.ดร.นาวัน พรมใจสา	ผู้ช่วยศาสตราจารย์	รองศาสตราจารย์	2568

หน่วยงาน	ชื่อ	ตำแหน่ง	ระดับของตำแหน่งที่สูงขึ้น	ปีที่เข้าสู่ตำแหน่ง	
	11. ผศ.ดร.ศศิพัชร ชาญฤทธิ์	ผู้ช่วยศาสตราจารย์	รองศาสตราจารย์	2568	
	12. ผศ.ดร.ดุจฤดี คงสุวรรณ	ผู้ช่วยศาสตราจารย์	รองศาสตราจารย์	2568	
	13. ผศ.เพชรสวัสดิ์ กั้นคำ	ผู้ช่วยศาสตราจารย์	รองศาสตราจารย์	2568	
	14. ผศ.ดร.กัญญาณัฐ สุชิน	ผู้ช่วยศาสตราจารย์	รองศาสตราจารย์	2569	
	15. ผศ.วาสนา เสภา	ผู้ช่วยศาสตราจารย์	รองศาสตราจารย์	2569	
	16. ผศ.ภัทรีพันธุ์ พันธุ์	ผู้ช่วยศาสตราจารย์	รองศาสตราจารย์	2569	
	17. ผศ.จามรี พระสุนิต	ผู้ช่วยศาสตราจารย์	รองศาสตราจารย์	2569	
	18. ผศ.ดร.นพชัย ฟองอิสสระ	ผู้ช่วยศาสตราจารย์	รองศาสตราจารย์	2569	
	19. ผศ.พิมพ์พิชญ์ พิมพ์สุทธิ	ผู้ช่วยศาสตราจารย์	รองศาสตราจารย์	2569	
	20. ผศ.ธนพันธ์ จันทพิพัฒน์พงศ์	ผู้ช่วยศาสตราจารย์	รองศาสตราจารย์	2569	
	21. อ.นครินทร์ น้ำใจดี	อาจารย์	ผู้ช่วยศาสตราจารย์	2565	
	22. อ.ณัฐทิยา วัฒนศิริศาสตร์	อาจารย์	ผู้ช่วยศาสตราจารย์	2566	
	23. อ.ดร.ชาญชัย ฤทธิรวม	อาจารย์	ผู้ช่วยศาสตราจารย์	2566	
	24. อ.ดร.โกมินทร์ วังอ่อน	อาจารย์	ผู้ช่วยศาสตราจารย์	2566	
	25. อ.ดร.สุธีรา คณะธรรม	อาจารย์	ผู้ช่วยศาสตราจารย์	2566	
	26. อ.ทศพล คชสาร	อาจารย์	ผู้ช่วยศาสตราจารย์	2566	
	27. อ.อิทธิพัทธ์ เรืองกิจวัฒน์	อาจารย์	ผู้ช่วยศาสตราจารย์	2566	
	28. อ.ดร.อดิเทพ วงศ์ทอง	อาจารย์	ผู้ช่วยศาสตราจารย์	2567	
	29. อ.ปรัชญาณินทร วงศ์อติติกุล	อาจารย์	ผู้ช่วยศาสตราจารย์	2567	
	30. อ.วรัญญา พรหมสาขา ณ สกลนคร	อาจารย์	ผู้ช่วยศาสตราจารย์	2567	
	31. อ.ดร.ธัญญลักษณ์ แซ่เลี้ยว	อาจารย์	ผู้ช่วยศาสตราจารย์	2568	
	32. อ.ธงชัย ลาหู่	อาจารย์	ผู้ช่วยศาสตราจารย์	2569	
	13. คณะพยาบาลศาสตร์	1. ผศ.วิชชา เห็นแก้ว	ผู้ช่วยศาสตราจารย์	รองศาสตราจารย์	2569
		2. ผศ.อัยย์ซาร์ สุขเกษม	ผู้ช่วยศาสตราจารย์	รองศาสตราจารย์	2569
		3. อ.กัญญาณัฐ สิทธิภา	อาจารย์	ผู้ช่วยศาสตราจารย์	2569
		4. อ.พลอยพัชชา แก้ววิเศษ	อาจารย์	ผู้ช่วยศาสตราจารย์	2569
		5. อ.มณีนีรัตน์ พันธุ์สวัสดิ์	อาจารย์	ผู้ช่วยศาสตราจารย์	2567
		6. อ.ดร.พิมพ์มล วงศ์ไชยา	อาจารย์	ผู้ช่วยศาสตราจารย์	2567
		7. อ.สุทธดา ตั้งอยู่ดี	อาจารย์	ผู้ช่วยศาสตราจารย์	2569
		8. ผศ.วิชชา เห็นแก้ว	ผู้ช่วยศาสตราจารย์	รองศาสตราจารย์	2569
		9. ผศ.อัยย์ซาร์ สุขเกษม	ผู้ช่วยศาสตราจารย์	รองศาสตราจารย์	2569
		10. กัญญาณัฐ สิทธิภา	อาจารย์	ผู้ช่วยศาสตราจารย์	2569

2. รายชื่อบุคลากรสายสนับสนุนตามแผนการเข้าสู่ตำแหน่งที่สูงขึ้น

หน่วยงาน	ชื่อ	ตำแหน่ง	ระดับของตำแหน่งที่สูงขึ้น	ปีที่เข้าสู่ตำแหน่งที่สูงขึ้น
1. คณะวิทยาศาสตร์สุขภาพ	1. นางสาวนพวรรณ วงศ์คำมูล	เจ้าหน้าที่บริหารงานทั่วไป	ระดับชำนาญการ	2567
	2. นางสาวอรทัย กองหล้า	เจ้าหน้าที่บริหารงานทั่วไป	ระดับชำนาญการ	2567
	3. นางสาววุฒิกษณ์ ภาษิตวิไลธรรม	เจ้าหน้าที่บริหารงานทั่วไป	ระดับชำนาญการ	2568
	4. นายฤชดา ไทรงามสุข	เจ้าหน้าที่บริหารงานทั่วไป	ระดับชำนาญการ	2568
	5. นางสาวปิยะภรณ์ เตมีศักดิ์	เจ้าหน้าที่บริหารงานทั่วไป	ระดับชำนาญการ	2569
	6. นางสาวไพรินทร์ ตามสมัย	เจ้าหน้าที่บริหารงานทั่วไป ชำนาญการ	ระดับชำนาญการพิเศษ	2569
	7. นางสาวรัฐฎา ปูกา	เจ้าหน้าที่บริหารงานทั่วไป	ระดับชำนาญการ	2569
2. สำนักบริหารทรัพย์สินและ จัดหารายได้	นางสาววันฉัตร สุขสันต์	เจ้าหน้าที่บริหารงานทั่วไป	ระดับชำนาญการ	2569
3. คณะสังคมศาสตร์	1. นางศรีสมร พิริยะสุวรรณค์	เจ้าหน้าที่บริหารงานทั่วไป	ระดับชำนาญการ	2566
	2. นางสาวเสริมศรี สุขสืบ	เจ้าหน้าที่บริหารงานทั่วไป	ระดับชำนาญการ	2567
	3. นายพรพจน์ ศรีพรม	นักวิชาการคอมพิวเตอร์	ระดับชำนาญการ	2567
	4. นายประชา แฉง้าว	นักวิจัย	ระดับชำนาญการ	2567
	5. นางเยาวลักษณ์ พุมวิเชียร	เจ้าหน้าที่บริหารงานทั่วไป	ระดับชำนาญการ	2568
	6. นางสาวรวงคณา กาทองทุ่ง	เจ้าหน้าที่บริหารงานทั่วไป	ระดับชำนาญการ	2568
	7. นายณัฐวุฒิ เเงะหวาน	เจ้าหน้าที่บริหารงานทั่วไป	ระดับชำนาญการ	2569
	8. นายอภิเดช นิคม	พนักงานห้องปฏิบัติการ	ระดับชำนาญการ	2568
	9. นางสาววันเฉลิม มุลวงค์	เจ้าหน้าที่ห้องปฏิบัติการ	ระดับชำนาญการ	2568
	10. นางสาวพัชรีพร แดงฟู	เจ้าหน้าที่บริหารงานทั่วไป	ระดับชำนาญการ	2569
4. คณะบัญชี	1. นางสาววิลาวรรณ วิทิตศ	เจ้าหน้าที่บริหารงานทั่วไป	ระดับชำนาญการ	2567
	2. นางนาลิสา เจริญ	เจ้าหน้าที่บริหารงานทั่วไป	ระดับชำนาญการ	2567
	3. นางสาวหฤทัย เต็มใจ	เจ้าหน้าที่บริหารงานทั่วไป ชำนาญการ	ระดับชำนาญการพิเศษ	2569
4. สถาบันการเรียนรู้ ตลอดชีวิต	1. นางสาวปรียากร เชียงพันธ์	นักวิชาการช่างศิลป์	ระดับชำนาญการ	2569
	2. นางกชกร จ้ออาทิตย์	นักวิชาการช่างศิลป์	ระดับชำนาญการ	2569
	3. นายกรณีย์ กำสมุทร	นักวิชาการช่างศิลป์	ระดับชำนาญการ	2569
	4. นางสาวดวงรัตน์ อินพรม	นักวิชาการศึกษา	ระดับชำนาญการ	2569
	5. นายธรรร ทัพยโสสถิ	นักวิชาการคอมพิวเตอร์	ระดับชำนาญการ	2569
	6. นายนิยม ตียนันท์	นักวิชาการช่างศิลป์	ระดับชำนาญการ	2569
	7. นางสาวเบญญาดา สุคนธ์เขตร์	นักวิชาการช่างศิลป์	ระดับชำนาญการ	2569
	8. นายปณิธาน จันทร์ทิพย์	นักวิชาการคอมพิวเตอร์	ระดับชำนาญการ	2569
	9. นางสาวปรานิต ปงกันคำ	เจ้าหน้าที่บริหารงานทั่วไป ชำนาญการ	ระดับชำนาญการพิเศษ	2569
	10. นางสาวปรีเยดา จอมแสง	นักวิชาการศึกษา	ระดับชำนาญการ	2569
	11. นางพิชญา ศราวณะ	นักวิชาการศึกษา	ระดับชำนาญการ	2569
	12. นายยุทธภูมิ บัวใหญ่	นักวิชาการศึกษา	ระดับชำนาญการ	2569
	13. นางสาววิไลพร ธีวสุวรรณ	เจ้าหน้าที่บริหารงานทั่วไป ชำนาญการ	ระดับชำนาญการพิเศษ	2569
	14. นายวินทัตพัฒน์ พันธดวง	เจ้าหน้าที่บริหารงานทั่วไป	ระดับชำนาญการ	2569
	15. นางกชกร จ้ออาทิตย์	นักวิชาการช่างศิลป์	ระดับชำนาญการ	2569
	16. นายกรณีย์ กำสมุทร	นักวิชาการช่างศิลป์	ระดับชำนาญการ	2569
	17. นางสาวดวงรัตน์ อินพรม	นักวิชาการศึกษา	ระดับชำนาญการ	2569
5. คณะวิทยาการจัดการ	1. นางสาวธัญชนิต ควรรคิด	เจ้าหน้าที่บริหารงานทั่วไป ชำนาญการ	ระดับชำนาญการพิเศษ	2569
	2. นายเมธวัฒน์ จรุงจิตต์	เจ้าหน้าที่บริหารงานทั่วไป ชำนาญการ	ระดับชำนาญการพิเศษ	2569
	3. นางสาวสุรรัตน์ คงอุตสาห์	นักวิชาการศึกษา ชำนาญการ	ระดับชำนาญการพิเศษ	2569

หน่วยงาน	ชื่อ	ตำแหน่ง	ระดับของตำแหน่งที่สูงขึ้น	ปีที่เข้าสู่ตำแหน่งที่สูงขึ้น	
	4. นายพนม จันทะแก้ว	นักวิชาการโสตทัศนศึกษา ชำนาญการ	ระดับชำนาญการ	2566	
	5. นางสาววิภาวดี คำไชยเทพ	เจ้าหน้าที่บริหารงานทั่วไป	ระดับชำนาญการ	2567	
	6. นางสาวอัมพิกา สุมาลัย	เจ้าหน้าที่บริหารงานทั่วไป	ระดับชำนาญการ	2567	
	7. นางพรธมกร ทัดอณะสุ	เจ้าหน้าที่บริหารงานทั่วไป ชำนาญการ	ระดับชำนาญการพิเศษ	2569	
	8. นางสุรวิร์ ชัยชนะ	เจ้าหน้าที่บริหารงานทั่วไป ชำนาญการ	ระดับชำนาญการพิเศษ	2569	
	9. นางสาวสุริภรณ์ สุวรรณเมฆ	เจ้าหน้าที่บริหารงานทั่วไป	ระดับชำนาญการ	2568	
	10. นางสาวแสงดาว วงศ์แก้วมูล	เจ้าหน้าที่บริหารงานทั่วไป	ระดับชำนาญการ	2568	
	11. นางสาวชนิดาภา อินตะมุด	เจ้าหน้าที่บริหารงานทั่วไป	ระดับชำนาญการ	2569	
	6. คณะมนุษยศาสตร์และ สังคมศาสตร์	1. นางนงลักษณ์ วรรณสอน	นักวิเคราะห์นโยบายและแผน ชำนาญการ	ระดับชำนาญการ	2565
		2. นางสาวสุรีย์มาตร์ คำสุหล้า	เจ้าหน้าที่บริหารงานทั่วไป ชำนาญการ	ระดับชำนาญการ	2565
		3. นางสาวสุรีย์มาตร์ คำสุหล้า	เจ้าหน้าที่บริหารงานทั่วไป ชำนาญการ	ระดับชำนาญการ	2566
4. นางธัญทิพย์ บ้านสระ		เจ้าหน้าที่บริหารงานทั่วไป	ระดับชำนาญการ	2566	
5. นายณฤเทพ ผาคำ		เจ้าหน้าที่บริหารงานทั่วไป	ระดับชำนาญการ	2566	
6. นายเฉลิมพล ใจชุมเต็ม		เจ้าหน้าที่บริหารงานทั่วไป	ระดับชำนาญการ	2567	
7. นายผดุงศักดิ์ ศรีสัมพันธ์		เจ้าหน้าที่ห้องปฏิบัติการ	ระดับชำนาญการ	2568	
8. ว่าที่ ร.ต.ดวงคำ อโน		นักวิชาการโสตทัศนศึกษา	ระดับชำนาญการ	2569	
7. ศูนย์บริการวิศวกรรมโยธา	1. นายณพร อินตะชัย	นักวิทยาศาสตร์	ระดับชำนาญการ	2567	
	2. นางจිරินันท์ เดชพิทักษ์ยนต์	เจ้าหน้าที่บริหารงานทั่วไป	ระดับชำนาญการ	2569	
8. กองการสื่อสารองค์กรและ ประชาสัมพันธ์	1. นางเอกกัญญา ดวงสนิท	เจ้าหน้าที่บริหารงานทั่วไป ชำนาญการ	ระดับชำนาญการพิเศษ	2569	
	2. นางขวัญเรือน คำโน	เจ้าหน้าที่บริหารงานทั่วไป	ระดับชำนาญการ	2565	
	3. นายวิศรุต มุ่งคำภา	นักประชาสัมพันธ์	ระดับชำนาญการ	2566	
	4. นายมวลชน เติวียะ	เจ้าหน้าที่บริหารงานทั่วไป	ระดับชำนาญการ	2567	
	5. นายจตุรัส วงศ์ราษฎร์	นักประชาสัมพันธ์	ระดับชำนาญการ	2567	
	6. นางกิริติญา วงศ์สารภี	นักประชาสัมพันธ์	ระดับชำนาญการ	2569	
	7. นายเรวัติน รอดเอียด	นักประชาสัมพันธ์	ระดับชำนาญการ	2569	
	8. นายชาญณรงค์ ชัยชนะ	นักประชาสัมพันธ์	ระดับชำนาญการ	2569	
	9. นายธนา เปงคำ	นักวิชาการคอมพิวเตอร์	ระดับชำนาญการ	2568	
	10. นางขวัญเรือน คำโน	เจ้าหน้าที่บริหารงานทั่วไป	ระดับชำนาญการ	2565	
9. วิทยาลัยการแพทย์พื้นบ้าน และการแพทย์ทางเลือก	1. นางสาวปราณีคำ คำแก้ว	เจ้าหน้าที่บริหารงานทั่วไป	ระดับชำนาญการ	2567	
	2. นายทิวา กรงจักร	เจ้าหน้าที่บริหารงานทั่วไป	ระดับชำนาญการ	2567	
	3. นางสาวจรีรัตน์ กิ่งกาน	เจ้าหน้าที่บริหารงานทั่วไป	ระดับชำนาญการ	2567	
	4. นายเอกพงษ์ หล้าเรือน	เจ้าหน้าที่บริหารงานทั่วไป	ระดับชำนาญการ	2568	
	5. นายณภัทร ห้วนนา	เจ้าหน้าที่บริหารงานทั่วไป	ระดับชำนาญการ	2568	
	6. นางสาวกามาศ นวลศิริ	แพทย์แผนไทย	ระดับชำนาญการ	2568	
	7. นางสาวกัญญารัตน์ สุจริต	แพทย์แผนไทย	ระดับชำนาญการ	2569	
	8. นางสาวสมฤทัย ยังวรรณ	แพทย์แผนไทย	ระดับชำนาญการ	2569	
10. กองพัฒนานักศึกษา	1. นายรวิน ยี่ภิญโญ	นักวิชาการศึกษา	ระดับชำนาญการ	2566	
	2. นายบุญทัน สมณะ	นักวิชาการศึกษา	ระดับชำนาญการ	2566	
	3. นางสาวสายพิน วัฒนา	เจ้าหน้าที่บริหารงานทั่วไป	ระดับชำนาญการ	2566	
	4. นางสาวสุภาวรรณ วิสาพล	เจ้าหน้าที่บริหารงานทั่วไป	ระดับชำนาญการ	2566	
	5. นางบุญนิตา กรรณิกา	นักวิชาการเงินและบัญชี ชำนาญการ	ระดับชำนาญการ	2565	

หน่วยงาน	ชื่อ	ตำแหน่ง	ระดับของตำแหน่งที่สูงขึ้น	ปีที่เข้าสู่ตำแหน่งที่สูงขึ้น
	6. นางสุมิตรา พันธุ์ปัญญา	เจ้าหน้าที่บริหารงานทั่วไป ชำนาญการ	ระดับชำนาญการ	2565
	7. นางสาวธัญชน ใจบุญตัน	เจ้าหน้าที่บริหารงานทั่วไป ชำนาญการ	ระดับชำนาญการ	2565
	8. นางสาวหทัยชนก เลอวงค์รัตน์	เจ้าหน้าที่บริหารงานทั่วไป	ระดับชำนาญการ	2566
	9. นายณรงค์เดช นันทชัย	เจ้าหน้าที่บริหารงานทั่วไป	ระดับชำนาญการ	2566
	10. นายวรพล มั่งมูล	เจ้าหน้าที่บริหารงานทั่วไป	ระดับชำนาญการ	2566
11. กองกลาง	1. นางสาวเพ็ญพรรณ กลุณอก	เจ้าหน้าที่บริหารงานทั่วไป	ระดับชำนาญการ	2567
	2. นางสาวจาริยา งามเมือง	เจ้าหน้าที่บริหารงานทั่วไป	ระดับชำนาญการ	2567
	3. นางสาวกานต์ชนิดา เรียบร้อย	เจ้าหน้าที่บริหารงานทั่วไป	ระดับชำนาญการ	2568
	4. นางสาวพิมพ์ผกา คำมา	เจ้าหน้าที่บริหารงานทั่วไป	ระดับชำนาญการ	2569
	5. นางภัทรา เขายุทธ์	เจ้าหน้าที่บริหารงานทั่วไป	ระดับชำนาญการ	2568
	6. นายวิวัฒน์ เอี่ยมประพันธ์	นักวิชาการโสตทัศนศึกษา	ระดับชำนาญการ	2569
12. คณะการท่องเที่ยวและการ โรงแรม	1. นางสาวภาณุภัท ศิริสาร	นักวิชาการศึกษา	ระดับชำนาญการ	2566
	2. นางสาวพิมพ์พิมพ์ล วินทะไชย	เจ้าหน้าที่บริหารงานทั่วไป	ระดับชำนาญการ	2566
	3. นางสาวอัมรินทร์ จ้ออาทิตย์	เจ้าหน้าที่บริหารงานทั่วไป	ระดับชำนาญการ	2566
	4. นายณัฐกิจ มูลแจ่ม	เจ้าหน้าที่บริหารงานทั่วไป	ระดับชำนาญการ	2567
	5. นายธีรณัย ตันติเกียรติเจริญ	เจ้าหน้าที่บริหารงานทั่วไป	ระดับชำนาญการ	2569
	6. นายณัฐกิจ มูลแจ่ม	เจ้าหน้าที่บริหารงานทั่วไป	ระดับชำนาญการ	2567
	7. นายธีรณัย ตันติเกียรติเจริญ	เจ้าหน้าที่บริหารงานทั่วไป	ระดับชำนาญการ	2569
13. กองบริหารงานบุคคล	1. นางพรทิพย์ สุวรรณ	นิติกร	ระดับชำนาญการ	2567
	2. นางสาวพัชรินทร์ แซ่แต้	บุคลากร	ระดับชำนาญการ	2568
	3. นายมนชล จิโนคุณ	นิติกร	ระดับชำนาญการ	2568
	4. นางฐานมาศ เมธิ์สิริกุล	เจ้าหน้าที่บริหารงานทั่วไป	ระดับชำนาญการ	2568
	5. นายธรรมบุญ วิบูลความดี	นิติกร	ระดับชำนาญการ	2569
	6. นางสาวสุครัตน์ สมปาน	บุคลากร	ระดับชำนาญการ	2569
	7. นายอนุรักษ์ เชื้อเมืองพาน	เจ้าหน้าที่บริหารงานทั่วไป	ระดับชำนาญการ	2569
14. กองพัฒนาระบบบริหาร และประกันคุณภาพ	1. นางอารีย์ อินันชัย	เจ้าหน้าที่บริหารงานทั่วไป	ระดับชำนาญการ	2566
	2. นายสมฤทธิ์ เศรษฐาทรัพย์	เจ้าหน้าที่บริหารงานทั่วไป	ระดับชำนาญการ	2566
	3. นางสาวชาริสา เบกาภู	นักวิชาการคอมพิวเตอร์	ระดับชำนาญการ	2567
	4. นายกวินทร์ วิชาลัย	เจ้าหน้าที่บริหารงานทั่วไป ชำนาญการ	ระดับชำนาญการพิเศษ	2569
	5. นางสาวภาณุมาชา จรุงจิตต์	เจ้าหน้าที่บริหารงานทั่วไป ชำนาญการ	ระดับชำนาญการพิเศษ	2569
15. คณะเทคโนโลยี อุตสาหกรรม	1. นายวรากร โสธรา	เจ้าหน้าที่บริหารงานทั่วไป ชำนาญการ	ระดับชำนาญการพิเศษ	2568
	2. นางสิริวิद्या ชำนาญยา	เจ้าหน้าที่บริหารงานทั่วไป ชำนาญการ	ระดับชำนาญการพิเศษ	2569
	3. นายสยาม สันถวาน	เจ้าหน้าที่บริหารงานทั่วไป ชำนาญการ	ระดับชำนาญการพิเศษ	2569
	4. นางกาญจณี พุเทพ	เจ้าหน้าที่บริหารงานทั่วไป ชำนาญการ	ระดับชำนาญการพิเศษ	2569
	5. นายเอกนรินทร์ สุรินทอง	เจ้าหน้าที่บริหารงานทั่วไป ชำนาญการ	ระดับชำนาญการพิเศษ	2569
	6. นางอรรพรรณ คุ่มถนอม	นักวิชาการศึกษา ชำนาญการ	ระดับชำนาญการพิเศษ	2569
	7. นายสุพัฒน์ เชื้อนเพชร	นักวิชาการโสตทัศนศึกษา	ระดับชำนาญการ	2566
	8. นางสาวศุภลักษณ์ ปะภูสะโร	เจ้าหน้าที่บริหารงานทั่วไป	ระดับชำนาญการ	2566
	9. นางสาวสุรรัตน์ กอบก่า	บรรณารักษ์	ระดับชำนาญการ	2566
	10. นายกฤษฎา วิชาศรี	เจ้าหน้าที่บริหารงานทั่วไป	ระดับชำนาญการ	2566

หน่วยงาน	ชื่อ	ตำแหน่ง	ระดับของตำแหน่งที่สูงขึ้น	ปีที่เข้าสู่ตำแหน่งที่สูงขึ้น
16. คณะรัฐศาสตร์และรัฐประศาสนศาสตร์	1. นางสาวอรชร ปิยศทิพย์	เจ้าหน้าที่บริหารงานทั่วไป	ระดับชำนาญการ	2565
	2. นางสาวจาวรธรรม คำโม่	เจ้าหน้าที่บริหารงานทั่วไป	ระดับชำนาญการ	2567
	3. นางสาวจินตนา กิจรัก	เจ้าหน้าที่บริหารงานทั่วไป	ระดับชำนาญการ	2568
	4. นายสุรชัย ใจหาญ	เจ้าหน้าที่บริหารงานทั่วไป	ระดับชำนาญการ	2567
	5. นายประกาศิต เสง้อ	นักวิชาการคอมพิวเตอร์	ระดับชำนาญการ	2566
	6. นายชยชนม ติณราช	เจ้าหน้าที่บริหารงานทั่วไป	ระดับชำนาญการ	2568
17. คณะวิทยาศาสตร์และเทคโนโลยี	1. นายธนาเสกฐ์ มะลิป่า	เจ้าหน้าที่บริหารงานทั่วไป ชำนาญการ	ระดับชำนาญการ	2566
	2. นางสาวรัตนา นาระ	เจ้าหน้าที่บริหารงานทั่วไป ชำนาญการ	ระดับชำนาญการ	2565
	3. นางสาวศิวพร พลอยเพชร	เจ้าหน้าที่บริหารงานทั่วไป	ระดับชำนาญการ	2566
	4. นางสาวเสาวนิต จันตะมา	เจ้าหน้าที่บริหารงานทั่วไป	ระดับชำนาญการ	2567
	5. นายเกรียงไกร กันทะนะ	เจ้าหน้าที่บริหารงานทั่วไป	ระดับชำนาญการ	2569
18. บัณฑิตวิทยาลัย	1. นางสาวพิณทิพย์ คำมาต	เจ้าหน้าที่บริหารงานทั่วไป ชำนาญการ	ระดับชำนาญการพิเศษ	2569
	2. นายณัฐพล ป่าไร่	เจ้าหน้าที่บริหารงานทั่วไป ชำนาญการ	ระดับชำนาญการพิเศษ	2569
	3. นางศรีสุดา ไชยศรี	เจ้าหน้าที่บริหารงานทั่วไป ชำนาญการ	ระดับชำนาญการพิเศษ	2569
	4. นายรัชชานนท์ แยมศรี	เจ้าหน้าที่บริหารงานทั่วไป	ระดับชำนาญการ	2566
19. โรงเรียนสาธิตมหาวิทยาลัยราชภัฏชัยราษฎร์	1. นางดารารัตน์ ภูมิอ่อน	เจ้าหน้าที่บริหารงานทั่วไป	ระดับชำนาญการ	2567
	2. นางสาวพรพรรณ แก่นเมือง	เจ้าหน้าที่บริหารงานทั่วไป	ระดับชำนาญการ	2568
20. สถาบันถ่ายทอดเทคโนโลยีและนวัตกรรม	1. นางสาวมลติรา ไชยลอม	เจ้าหน้าที่บริหารงานทั่วไป	ระดับชำนาญการ	2566
	2. นางสาวน้ำทิพย์ เรืองดี	นักวิทยาศาสตร์	ระดับชำนาญการ	2566
21. สถาบันภาษาและกิจการต่างประเทศ	1. นางสาวลัดดาวัลย์ พุทรวงค์	เจ้าหน้าที่บริหารงานทั่วไป	ระดับชำนาญการ	2568
	2. นางสาวภาคนิ ชินธิกุล	นักวิเทศสัมพันธ์	ระดับชำนาญการ	2568
	3. นายณรงค์ศักดิ์ เทพมา	เจ้าหน้าที่คอมพิวเตอร์	ระดับชำนาญการ	2568
	4. นางสาวปรัชญาพร รัตนรุ่งรัมย์	เจ้าหน้าที่บริหารงานทั่วไป	ระดับชำนาญการ	2568
	5. นางสาวกมลกาญจน์ แซ่ซ่ง	นักวิเทศสัมพันธ์	ระดับชำนาญการ	2569
	6. นายอาณัติ จันแจ่งเงิน	เจ้าหน้าที่บริหารงานทั่วไป	ระดับชำนาญการ	2569
	7. นายศิริพงษ์ วงศ์ษา	เจ้าหน้าที่บริหารงานทั่วไป	ระดับชำนาญการ	2569
	8. นายDONG GANG	ผู้ประสานงานระหว่างประเทศ	ระดับชำนาญการ	2568
22. สถาบันวิจัยและพัฒนา	1. นางอัจฉรา สินไชยกุล	นักวิจัย	ระดับชำนาญการ	2567
	2. นายเดชชนะ ศรีรัตนลิม	นักวิชาการคอมพิวเตอร์	ระดับชำนาญการ	2567
	3. นางสาวอุทัยาน ทองดี	เจ้าหน้าที่บริหารงานทั่วไป	ระดับชำนาญการ	2568
	4. นางสาวทิพย์วัลย์ ศรีพรม	นักวิจัย ชำนาญการ	ระดับชำนาญการพิเศษ	2569
23. สำนักยุทธศาสตร์ การพัฒนาท้องถิ่นและบริการวิชาการ	1. นายไพรัช โรงสะอาด	เจ้าหน้าที่บริหารงานทั่วไป	ระดับชำนาญการ	2566
	2. นายธันวา เอี่ยมงาม	เจ้าหน้าที่บริหารงานทั่วไป	ระดับชำนาญการ	2566
	3. นางนารีรัตน์ เมืองสุวรรณ	เจ้าหน้าที่บริหารงานทั่วไป	ระดับชำนาญการ	2566
	4. นายภูดินทร์ ร้าไพ	เจ้าหน้าที่บริหารงานทั่วไป	ระดับชำนาญการ	2567
	5. นางสาวกฤติณา นีวีรัตน์	เจ้าหน้าที่บริหารงานทั่วไป	ระดับชำนาญการ	2567
	6. นางสาวจงกลพรรณ ศรีคำ	เจ้าหน้าที่บริหารงานทั่วไป	ระดับชำนาญการ	2567
	7. นางสาวเพ็ญพรรณ โทมลัมศรี	เจ้าหน้าที่บริหารงานทั่วไป	ระดับชำนาญการ	2567
	8. นายสุกัณันท์ สุธนธิชาพงษ์	นักวิจัย	ระดับชำนาญการ	2567
	9. นายมงคล ประทุมจำปา	เจ้าหน้าที่บริหารงานทั่วไป	ระดับชำนาญการ	2567

หน่วยงาน	ชื่อ	ตำแหน่ง	ระดับของตำแหน่งที่สูงขึ้น	ปีที่เข้าสู่ตำแหน่งที่สูงขึ้น
24. สำนักวิทยบริการและเทคโนโลยีสารสนเทศ	1. นางสาวพรพิมล ปาละอิน	บรรณารักษ์ ชำนาญการ	ระดับชำนาญการ	2565
	2. นางศรินันท์ ใจแก้ว	นักเอกสารสนเทศ ชำนาญการ	ระดับชำนาญการ	2565
	3. นางสาวดารณี ณ ศรี	บรรณารักษ์	ระดับชำนาญการ	2567
	4. นายประสิทธิ์ มณีวรรณ	นักวิชาการคอมพิวเตอร์	ระดับชำนาญการ	2567
	5. นางสาวพิชญาภัค โชคพัฒนสกุล	บรรณารักษ์	ระดับชำนาญการ	2567
	6. นางสาววรลักษณ์ โมสิกรัตน์	บรรณารักษ์	ระดับชำนาญการ	2567
	7. นางสาวรัชดาพร เหล่าเขตรการ	เจ้าหน้าที่บริหารงานทั่วไป	ระดับชำนาญการ	2567
	8. นางสาวณัฐพร สมหวัง	เจ้าหน้าที่บริหารงานทั่วไป	ระดับชำนาญการ	2567
	9. นายพีระ กอบแก้ว	นักวิชาการคอมพิวเตอร์	ระดับชำนาญการ	2567
	10. นางสาวนฤมล เกரியเกษม	บรรณารักษ์ ชำนาญการ	ระดับชำนาญการพิเศษ	2569
	11. นางสาวพรพิมล ปาละอิน	บรรณารักษ์ ชำนาญการ	ระดับชำนาญการพิเศษ	2569
	12. นางสาววิไลนา ภูมา	บรรณารักษ์ ชำนาญการ	ระดับชำนาญการพิเศษ	2569
25. สำนักศิลปะและวัฒนธรรม	1. นายอนุสรณ์ บุญเรือง	เจ้าหน้าที่บริหารงานทั่วไป	ระดับชำนาญการ	2567
	2. นางสาวศศิธร ทาสตรสิน	เจ้าหน้าที่บริหารงานทั่วไป	ระดับชำนาญการ	2567
	3. นายกฤตภาส ยะกันโท	นักวิชาการศึกษา	ระดับชำนาญการ	2568
	4. นายศิวชัย โฉมทัย กุคำไล	เจ้าหน้าที่บริหารงานทั่วไป	ระดับชำนาญการ	2568
	5. นางสุรีย์ ใจดี	เจ้าหน้าที่บริหารงานทั่วไป	ระดับชำนาญการ	2568
	6. นายอนุวัฒน์ จินาฉาย	เจ้าหน้าที่บริหารงานทั่วไป	ระดับชำนาญการ	2569
26. สำนักส่งเสริมวิชาการและงานทะเบียน	1. นายธนกฤต จันทะนาเขต	เจ้าหน้าที่บริหารงานทั่วไป	ระดับชำนาญการ	2566
	2. นายพิชญ์ ปินะถา	นักวิชาการคอมพิวเตอร์	ระดับชำนาญการ	2569
27. หน่วยตรวจสอบภายใน	นางสาวรุ่งนภา เผ่าปิ่นตา	นักตรวจสอบภายใน	ระดับชำนาญการ	2566